

FEM

FUNDO DE ERRADICAÇÃO DA MISÉRIA
GOVERNO DO ESTADO DE MINAS GERAIS

APLICAÇÃO DE RECURSOS

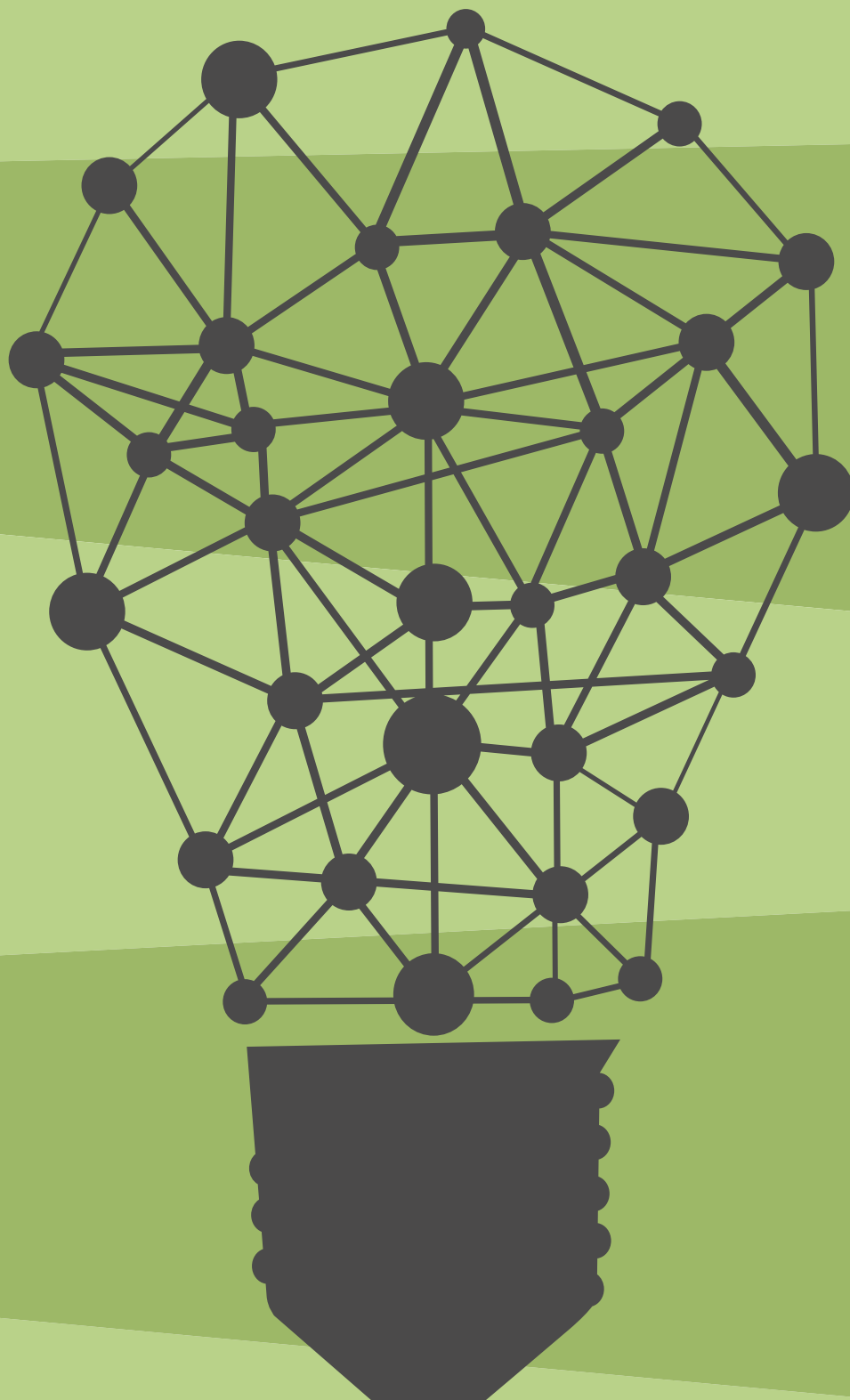

RELATÓRIO
DE EXECUÇÃO
FÍSICA E
ORÇAMENTÁRIA



GOVERNO DO ESTADO DE MINAS GERAIS
Secretaria de Estado de Planejamento e Gestão
Subsecretaria de Planejamento, Orçamento e Qualidade do Gasto
Superintendência Central de Planejamento e
Programação Orçamentária

RELATÓRIO DO FUNDO DE ERRADICAÇÃO DA MISÉRIA

JAN A AGO DE 2014

PLANO PLURIANUAL DE AÇÃO GOVERNAMENTAL 2012-2015

BELO HORIZONTE - MG
2014

Introdução

O Fundo de Erradicação da Miséria – FEM foi criado pela Lei nº 19.990, de 29 de dezembro de 2011, e regulamentado por meio do Decreto nº 45.991, de 15 de junho de 2012.

Tem como objetivo custear programas e ações sociais de erradicação da pobreza e da extrema pobreza no Estado de Minas Gerais e está alinhado às Metas do Milênio pactuadas com a Organização das Nações Unidas - ONU.

O FEM possui papel fundamental para a efetivação das políticas públicas voltadas ao desenvolvimento socioeconômico em nosso Estado, funcionando como importante instrumento de integração de esforços provenientes das estruturas estaduais das áreas de assistência social. Visa ainda promover a convergência dos recursos financeiros estaduais destinados a essas áreas de atuação do Estado, concentrando em seu escopo aqueles destinados a programas e projetos que tenham foco no combate e erradicação da pobreza.

Prevê a criação de um Grupo Coordenador constituído de representantes de diversos órgãos estaduais e representantes da sociedade civil, o que confere ao Fundo capacidade operativa para atendimento de seus objetivos, respaldada principalmente pela proposta de participação colegiada em sua administração, ou seja, com efetiva participação de parcela da sociedade.

O Demonstrativo da Execução dos Programas e Ações vinculadas ao Fundo de Erradicação da Miséria é elaborado a partir de informações extraídas do Sistema de Informações Gerenciais e de Planejamento (SIGPlan), as quais são lançadas pelos órgãos/entidades durante o processo de monitoramento, tendo como objetivo apresentar uma síntese da execução e do desempenho físico e financeiro das ações do Plano Plurianual de Ação Governamental - PPAG, até o período monitorado.

A execução do FEM é realizada por meio da fonte 71 – Recursos do Fundo Estadual de Erradicação da Miséria – que são provenientes do adicional de até dois pontos percentuais na alíquota do ICMS, nos termos do § 1º do art. 82 do ADCT, para financiamento do Fundo Estadual de Erradicação da Miséria.

PROGRAMA : 3 - MELHOR EMPREGO**UNIDADE RESPONSÁVEL : 1481 - SECRETARIA DE ESTADO DE TRABALHO E DESENVOLVIMENTO SOCIAL****OBJETIVO:** GERAR EMPREGOS DE QUALIDADE NO ESTADO DE MINAS GERAIS, GARANTINDO EFICIÊNCIA NO ATENDIMENTO ÀS NECESSIDADES DO MERCADO DE TRABALHO E PROMOVEDO A FORMAÇÃO PROFISSIONAL E TÉCNICO-PROFISSIONAL DOS TRABALHADORES MINEIROS DE FORMA INTEGRADA À AMPLIAÇÃO DA OFERTA DE EMPREGOS.**PÚBLICO ALVO:** POPULAÇÃO ECONOMICAMENTE ATIVA, EMPREGADORES, ALUNOS DO ENSINO MÉDIO E MULHERES COM MAIS DE 40 ANOS.**1481 - SECRETARIA DE ESTADO DE TRABALHO E DESENVOLVIMENTO SOCIAL****AÇÃO : 1133 - REDE MINEIRA DO TRABALHO****Produto : PROCESSO OTIMIZADO E MODERNIZADO****Unidade de Medida : UNIDADE****DETALHAMENTO DO PRODUTO:** PROCESSOS DE INTEGRAÇÃO (LAÇOS DE COOPERAÇÃO ENTRE ATORES QUE COMPARTEM O INTERESSE COMUM DE GERAÇÃO DE RENDA) MAPEADOS E DESENHADOS EM REDE.**FINALIDADE:** PROMOVER A ARTICULAÇÃO DAS POLÍTICAS PÚBLICAS DE TRABALHO E EMPREGO DE MINAS GERAIS, VISANDO A OFERTA DE SERVIÇOS INTEGRADOS E A EXCELÊNCIA NO ATENDIMENTO AO CIDADÃO, POTENCIALIZANDO A GERAÇÃO DE RENDA, EM ARTICULAÇÃO COM OS DEMAIS ENTES FEDERADOS.

Regiões	Físico			Financeiro		
	Programado PPAG	Executado Jan/Ago	%	Programado PPAG	Executado Jan/Ago	%
Estadual	4	0	0,00	200.000,00	0,00	0,00
Total	4	0	0,00	200.000,00	0,00	0,00

Obs: Valores incluem todas as Fontes de Recursos

SITUAÇÃO ORÇAMENTÁRIA - RECURSOS DO FEM (FONTE 71)

G.F.P	Crédito inicial (A)	Crédito autorizado (B)	Empenhado (C)	Liquidado(D)	Saldo de crédito (B-C)
3.71.1	200.000,00	200.000,00	0,00	0,00	200.000,00
TOTAL	200.000,00	200.000,00	0,00	0,00	200.000,00

Dados atualizados até 2/11/2014 - Fonte: ARMAZÉM SIAFI

PROGRAMA : 11 - ASSISTÊNCIA SOCIAL E DIREITOS HUMANOS**UNIDADE RESPONSÁVEL : 1481 - SECRETARIA DE ESTADO DE TRABALHO E DESENVOLVIMENTO SOCIAL**

OBJETIVO: NO PROGRAMA SOCIAL ASSISTÊNCIA SOCIAL E DIREITOS HUMANOS, CUJOS OBJETIVOS SÃO CONSOLIDAR O SISTEMA ÚNICO DE ASSISTÊNCIA SOCIAL (SUAS) EM 100% DAS CIDADES MINEIRAS E PROMOVER, PROTEGER E RESTAURAR DIREITOS HUMANOS POR MEIO DO DESENVOLVIMENTO, DA COORDENAÇÃO, DO MONITORAMENTO E DA AVALIAÇÃO DE POLÍTICAS PÚBLICAS DE DIREITOS HUMANOS, DE FORMA A COMBATER AS SITUAÇÕES DE VULNERABILIDADE SOCIAL, VIOLAÇÃO E OU AMEAÇA AOS DIREITOS HUMANOS, COM ESPECIAL ATENÇÃO AS DEMANDAS DE GRUPOS POPULACIONAIS HISTORICAMENTE VULNERABILIZADOS, OBSERVADAS AS DIRETRIZES GOVERNAMENTAIS.

PÚBLICO ALVO: FAMÍLIAS E INDIVÍDUOS EM SITUAÇÃO DE VULNERABILIDADE E RISCO SOCIAL, PESSOAS E GRUPOS AMEAÇADOS, VÍTIMAS DE VIOLÊNCIA E VIOLAÇÃO DOS DIREITOS HUMANOS E SEGMENTOS POPULACIONAIS HISTORICAMENTE VULNERABILIZADOS.

1481 - SECRETARIA DE ESTADO DE TRABALHO E DESENVOLVIMENTO SOCIAL**AÇÃO : 4200 - RESTAURAÇÃO DE DIREITOS HUMANOS****Produto : PESSOA ATENDIDA****Unidade de Medida : PESSOA****DETALHAMENTO DO PRODUTO:** PESSOA INDENIZADA, PESSOA ATENDIDA PSICOSSOCIAL E JURIDICAMENTE, PESSOA ORIENTADA, PESSOA COM CONFLITO MEDIADO.

FINALIDADE: REALIZAR A RESTAURAÇÃO DE DIREITOS HUMANOS VIOLADOS POR MEIO DE ATENDIMENTOS PSICOSSOCIAIS E JURÍDICOS OU PAGAMENTO DE INDENIZAÇÕES VISANDO A MINIMIZAR OS EFEITOS DOS DANOS E EVITAR A REINCIDÊNCIA DA VIOLAÇÃO.

Regiões	Físico			Financeiro		
	Programado PPAG	Executado Jan/Ago	%	Programado PPAG	Executado Jan/Ago	%
Central	0	0	-	0,00	22.096,59	-
Estadual	11.000	11.761	106,92	2.245.642,00	1.380.584,65	61,48
Total	11.000	11.761	106,92	2.245.642,00	1.402.681,24	62,46

Obs: Valores incluem todas as Fontes de Recursos

SITUAÇÃO ORÇAMENTÁRIA - RECURSOS DO FEM (FONTE 71)

G.F.P	Crédito inicial (A)	Crédito autorizado (B)	Empenhado (C)	Liquidado(D)	Saldo de crédito (B-C)
3.71.1	2.170.642,00	2.170.642,00	1.902.174,76	1.902.174,76	268.467,24
4.71.1	75.000,00	75.000,00	22.096,59	22.096,59	52.903,41
TOTAL	2.245.642,00	2.245.642,00	1.924.271,35	1.924.271,35	321.370,65

Dados atualizados até 2/11/2014 - Fonte: ARMAZÉM SIAFI

DEMONSTRATIVO DA EXECUÇÃO DOS PROGRAMAS E AÇÕES VINCULADOS AO FUNDO DE ERRADICAÇÃO DA MISÉRIA (FEM)

DEMONSTRATIVO DE EXECUÇÃO FÍSICA E FINANCEIRA - JAN A AGO DE 2014

PROGRAMA : 11 - ASSISTÊNCIA SOCIAL E DIREITOS HUMANOS

UNIDADE RESPONSÁVEL : 1481 - SECRETARIA DE ESTADO DE TRABALHO E DESENVOLVIMENTO SOCIAL

OBJETIVO: NO PROGRAMA SOCIAL ASSISTÊNCIA SOCIAL E DIREITOS HUMANOS, CUJOS OBJETIVOS SÃO CONSOLIDAR O SISTEMA ÚNICO DE ASSISTÊNCIA SOCIAL (SUAS) EM 100% DAS CIDADES MINEIRAS E PROMOVER, PROTEGER E RESTAURAR DIREITOS HUMANOS POR MEIO DO DESENVOLVIMENTO, DA COORDENAÇÃO, DO MONITORAMENTO E DA AVALIAÇÃO DE POLÍTICAS PÚBLICAS DE DIREITOS HUMANOS, DE FORMA A COMBATER AS SITUAÇÕES DE VULNERABILIDADE SOCIAL, VIOLAÇÃO E OU AMEAÇA AOS DIREITOS HUMANOS, COM ESPECIAL ATENÇÃO ÀS DEMANDAS DE GRUPOS POPULACIONAIS HISTORICAMENTE VULNERABILIZADOS, OBSERVADAS AS DIRETRIZES GOVERNAMENTAIS.

PÚBLICO ALVO: FAMÍLIAS E INDIVÍDUOS EM SITUAÇÃO DE VULNERABILIDADE E RISCO SOCIAL, PESSOAS E GRUPOS AMEAÇADOS, VÍTIMAS DE VIOLÊNCIA E VIOLAÇÃO DOS DIREITOS HUMANOS E SEGMENTOS POPULACIONAIS HISTORICAMENTE VULNERABILIZADOS.

1481 - SECRETARIA DE ESTADO DE TRABALHO E DESENVOLVIMENTO SOCIAL

AÇÃO : 4203 - PROMOÇÃO DE DIREITOS HUMANOS

Produto : PESSOA ATENDIDA

Unidade de Medida : PESSOA

DETALHAMENTO DO PRODUTO: PESSOA CERTIFICADA OU PARTICIPANTE DE EVENTO REALIZADO.

FINALIDADE: MOBILIZAR, PROMOVER E ARTICULAR POLÍTICAS PÚBLICAS JUNTO AOS CIDADÃOS, EM ESPECIAL DE PROMOÇÃO E EDUCAÇÃO EM DIREITOS HUMANOS, PROPICIANDO ACESSO A INFORMAÇÕES SOBRE OS SEUS DIREITOS.

Regiões	Físico			Financeiro		
	Programado PPAG	Executado Jan/Ago	%	Programado PPAG	Executado Jan/Ago	%
Alto Paranaíba	0	8	-	0,00	0,00	-
Central	0	1.498	-	0,00	0,00	-
Centro Oeste	0	281	-	0,00	0,00	-
Estadual	5.500	0	0,00	2.096.561,00	150.610,11	7,18
Jequitinhonha / Mucuri	0	115	-	0,00	0,00	-
Mata	0	211	-	0,00	0,00	-
Noroeste de Minas	0	30	-	0,00	0,00	-
Norte de Minas	0	181	-	0,00	0,00	-
Rio Doce	0	130	-	0,00	0,00	-
Sul de Minas	0	253	-	0,00	0,00	-
Triângulo	0	41	-	0,00	0,00	-
Total	5.500	2.748	49,96	2.096.561,00	150.610,11	7,18

Obs: Valores incluem todas as Fontes de Recursos

SITUAÇÃO ORÇAMENTÁRIA - RECURSOS DO FEM (FONTE 71)

G.F.P	Crédito inicial (A)	Crédito autorizado (B)	Empenhado (C)	Liquidado(D)	Saldo de crédito (B-C)
3.71.1	548.500,00	757.961,00	94.352,12	66.853,17	663.608,88
3.71.3	0,00	347.527,76	0,00	0,00	347.527,76
TOTAL	548.500,00	1.105.488,76	94.352,12	66.853,17	1.011.136,64

Dados atualizados até 2/11/2014 - Fonte: ARMAZÉM SIAFI

DEMONSTRATIVO DA EXECUÇÃO DOS PROGRAMAS E AÇÕES VINCULADOS AO FUNDO DE ERRADICAÇÃO DA MISÉRIA (FEM)

DEMONSTRATIVO DE EXECUÇÃO FÍSICA E FINANCEIRA - JAN A AGO DE 2014

PROGRAMA : 11 - ASSISTÊNCIA SOCIAL E DIREITOS HUMANOS

UNIDADE RESPONSÁVEL : 4251 - SECRETARIA DE ESTADO DE TRABALHO E DESENVOLVIMENTO SOCIAL

OBJETIVO: NO PROGRAMA SOCIAL ASSISTÊNCIA SOCIAL E DIREITOS HUMANOS, CUJOS OBJETIVOS SÃO CONSOLIDAR O SISTEMA ÚNICO DE ASSISTÊNCIA SOCIAL (SUAS) EM 100% DAS CIDADES MINEIRAS E PROMOVER, PROTEGER E RESTAURAR DIREITOS HUMANOS POR MEIO DO DESENVOLVIMENTO, DA COORDENAÇÃO, DO MONITORAMENTO E DA AVALIAÇÃO DE POLÍTICAS PÚBLICAS DE DIREITOS HUMANOS, DE FORMA A COMBATER AS SITUAÇÕES DE VULNERABILIDADE SOCIAL, VIOLAÇÃO E OU AMEAÇA AOS DIREITOS HUMANOS, COM ESPECIAL ATENÇÃO ÀS DEMANDAS DE GRUPOS POPULACIONAIS HISTORICAMENTE VULNERABILIZADOS, OBSERVADAS AS DIRETRIZES GOVERNAMENTAIS.

PÚBLICO ALVO: FAMÍLIAS E INDIVÍDUOS EM SITUAÇÃO DE VULNERABILIDADE E RISCO SOCIAL, PESSOAS E GRUPOS AMEAÇADOS, VÍTIMAS DE VIOLÊNCIA E VIOLAÇÃO DOS DIREITOS HUMANOS E SEGMENTOS POPULACIONAIS HISTORICAMENTE VULNERABILIZADOS.

4251 - FUNDO ESTADUAL DE ASSISTÊNCIA SOCIAL

Ação : 4234 - COFINANCIAMENTO DE SERVIÇOS PARA MUNICÍPIOS NA EXECUÇÃO DE PROTEÇÃO BÁSICA

Ação com meta física não cumulativa

Produto : SERVIÇO CO-FINANCIADO

Unidade de Medida : SERVIÇO

DETALHAMENTO DO PRODUTO: SERVIÇOS DE PROTEÇÃO SOCIAL BÁSICA COFINANCIADOS NOS MUNICÍPIOS, TAIS COMO: SERVIÇOS DE CONVIVÊNCIA E FORTALECIMENTO DE VÍNCULOS PARA CRIANÇAS E ADOLESCENTES DE 0 A 17 ANOS E OU IDOSOS.

FINALIDADE: COFINANCIAR OS SERVIÇOS DA REDE HISTÓRICA DA PROTEÇÃO SOCIAL BÁSICA AOS MUNICÍPIOS, PROMOVENDO AÇÕES DE PREVENÇÃO AO AGRAVAMENTO DAS SITUAÇÕES DE RISCO SOCIAL E O FORTALECIMENTO DE VÍNCULOS FAMILIARES E COMUNITÁRIOS.

Regiões	Físico			Financeiro		
	Programado PPAG	Executado Jan/Ago	%	Programado PPAG	Executado Jan/Ago	%
Alto Paranaíba	1	1	100,00	9.272,00	7.520,00	81,10
Central	35	35	100,00	1.762.900,00	997.280,00	56,57
Centro Oeste	3	3	100,00	65.802,00	53.440,00	81,21
Jequitinhonha / Mucuri	8	8	100,00	236.289,00	192.000,00	81,26
Mata	13	13	100,00	170.486,00	138.240,00	81,09
Norte de Minas	15	15	100,00	387.632,00	314.880,00	81,23
Rio Doce	7	7	100,00	140.876,00	114.400,00	81,21
Sul de Minas	12	12	100,00	129.509,00	105.120,00	81,17
Triângulo	3	3	100,00	88.234,00	71.520,00	81,06
Total	97	97	100,00	2.991.000,00	1.994.400,00	66,68

Obs: Valores incluem todas as Fontes de Recursos

SITUAÇÃO ORÇAMENTÁRIA - RECURSOS DO FEM (FONTE 71)

G.F.P	Crédito inicial (A)	Crédito autorizado (B)	Empenhado (C)	Liquidado(D)	Saldo de crédito (B-C)
3.71.1	2.991.000,00	2.991.000,00	2.493.000,00	2.493.000,00	498.000,00
TOTAL	2.991.000,00	2.991.000,00	2.493.000,00	2.493.000,00	498.000,00

Dados atualizados até 2/11/2014 - Fonte: ARMAZÉM SIAFI

DEMONSTRATIVO DA EXECUÇÃO DOS PROGRAMAS E AÇÕES VINCULADOS AO FUNDO DE ERRADICAÇÃO DA MISÉRIA (FEM)

DEMONSTRATIVO DE EXECUÇÃO FÍSICA E FINANCEIRA - JAN A AGO DE 2014

PROGRAMA : 11 - ASSISTÊNCIA SOCIAL E DIREITOS HUMANOS

UNIDADE RESPONSÁVEL : 4251 - SECRETARIA DE ESTADO DE TRABALHO E DESENVOLVIMENTO SOCIAL

OBJETIVO: NO PROGRAMA SOCIAL ASSISTÊNCIA SOCIAL E DIREITOS HUMANOS, CUJOS OBJETIVOS SÃO CONSOLIDAR O SISTEMA ÚNICO DE ASSISTÊNCIA SOCIAL (SUAS) EM 100% DAS CIDADES MINEIRAS E PROMOVER, PROTEGER E RESTAURAR DIREITOS HUMANOS POR MEIO DO DESENVOLVIMENTO, DA COORDENAÇÃO, DO MONITORAMENTO E DA AVALIAÇÃO DE POLÍTICAS PÚBLICAS DE DIREITOS HUMANOS, DE FORMA A COMBATER AS SITUAÇÕES DE VULNERABILIDADE SOCIAL, VIOLAÇÃO E OU AMEAÇA AOS DIREITOS HUMANOS, COM ESPECIAL ATENÇÃO AS DEMANDAS DE GRUPOS POPULACIONAIS HISTORICAMENTE VULNERABILIZADOS, OBSERVADAS AS DIRETRIZES GOVERNAMENTAIS.

PÚBLICO ALVO: FAMÍLIAS E INDIVÍDUOS EM SITUAÇÃO DE VULNERABILIDADE E RISCO SOCIAL, PESSOAS E GRUPOS AMEAÇADOS, VÍTIMAS DE VIOLÊNCIA E VIOLAÇÃO DOS DIREITOS HUMANOS E SEGMENTOS POPULACIONAIS HISTORICAMENTE VULNERABILIZADOS.

4251 - FUNDO ESTADUAL DE ASSISTÊNCIA SOCIAL

Ação : 4236 - COFINANCIAMENTO DE SERVIÇOS E BENEFÍCIOS PARA MUNICÍPIOS NA EXECUÇÃO DE PROTEÇÃO ESPECIAL - SÉRIE HISTÓRICA

Ação com meta física não cumulativa

Produto : SERVIÇO CO-FINANCIADO

Unidade de Medida : SERVIÇO

DETALHAMENTO DO PRODUTO: SERVIÇOS DE PROTEÇÃO SOCIAL ESPECIAL COFINANCIADOS NOS MUNICÍPIOS, TAIS COMO: SERVIÇO ESPECIALIZADO DE ABORDAGEM SOCIAL; SERVIÇO DE PROTEÇÃO SOCIAL ESPECIAL PARA PESSOAS COM DEFICIÊNCIA, IDOSOS (AS) E SUAS FAMÍLIAS (PROGRAMA MOCATU); SERVIÇO ESPECIALIZADO PARA PESSOAS EM SITUAÇÃO DE RUA (ATENDIMENTO AO MIGRANTE); SERVIÇO DE ACOLHIMENTO INSTITUCIONAL (CASA-LAR; CASA DE PASSAGEM E ABRIGO) E SERVIÇO DE ACOLHIMENTO EM FAMÍLIA ACOLHEDORA; SERVIÇOS REGIONALIZADOS DE ALTA E MÉDIA COMPLEXIDADE.

FINALIDADE: COFINANCIAR OS SERVIÇOS DA REDE HISTÓRICA DE PROTEÇÃO SOCIAL ESPECIAL AOS MUNICÍPIOS. COFINANCIAR E IMPLANTAR SERVIÇOS DE MÉDIA E ALTA COMPLEXIDADE REGIONALIZADOS, PROMOVENDO AÇÕES DE PROTEÇÃO A FAMÍLIAS E INDIVÍDUOS EM SITUAÇÃO DE RISCO SOCIAL E VIOLAÇÕES DE DIREITOS, E O RESGATE DE VÍNCULOS FAMILIARES E COMUNITÁRIOS.

Regiões	Físico			Financeiro		
	Programado PPAG	Executado Jan/Ago	%	Programado PPAG	Executado Jan/Ago	%
Alto Paranaíba	6	6	100,00	599.142,00	399.428,64	66,67
Central	63	69	109,52	6.941.172,00	5.114.070,47	73,68
Centro Oeste	12	13	108,33	1.093.749,00	764.165,68	69,87
Estadual	0	0	-	2.327.333,00	0,00	0,00
Jequitinhonha / Mucuri	5	5	100,00	446.571,00	313.714,32	70,25
Mata	9	9	100,00	331.749,00	221.165,68	66,67
Noroeste de Minas	1	1	100,00	15.429,00	10.285,68	66,66
Norte de Minas	6	7	116,67	415.731,00	317.154,32	76,29
Rio Doce	8	10	125,00	562.302,00	444.868,64	79,12
Sul de Minas	9	9	100,00	721.731,00	505.154,32	69,99
Triângulo	10	10	100,00	1.348.449,00	834.510,96	61,89
Total	129	139	107,75	14.803.358,00	8.924.518,71	60,29

Obs: Valores incluem todas as Fontes de Recursos

SITUAÇÃO ORÇAMENTÁRIA - RECURSOS DO FEM (FONTE 71)

G.F.P	Crédito inicial (A)	Crédito autorizado (B)	Empenhado (C)	Liquidado(D)	Saldo de crédito (B-C)
3.71.1	14.419.358,00	14.419.358,00	11.269.255,83	10.980.583,10	3.150.102,17
TOTAL	14.419.358,00	14.419.358,00	11.269.255,83	10.980.583,10	3.150.102,17

Dados atualizados até 2/11/2014 - Fonte: ARMAZÉM SIAFI

PROGRAMA : 11 - ASSISTÊNCIA SOCIAL E DIREITOS HUMANOS**UNIDADE RESPONSÁVEL : 1481 - SECRETARIA DE ESTADO DE TRABALHO E DESENVOLVIMENTO SOCIAL**

OBJETIVO: NO PROGRAMA SOCIAL ASSISTÊNCIA SOCIAL E DIREITOS HUMANOS, CUJOS OBJETIVOS SÃO CONSOLIDAR O SISTEMA ÚNICO DE ASSISTÊNCIA SOCIAL (SUAS) EM 100% DAS CIDADES MINEIRAS E PROMOVER, PROTEGER E RESTAURAR DIREITOS HUMANOS POR MEIO DO DESENVOLVIMENTO, DA COORDENAÇÃO, DO MONITORAMENTO E DA AVALIAÇÃO DE POLÍTICAS PÚBLICAS DE DIREITOS HUMANOS, DE FORMA A COMBATER AS SITUAÇÕES DE VULNERABILIDADE SOCIAL, VIOLAÇÃO E OU AMEAÇA AOS DIREITOS HUMANOS, COM ESPECIAL ATENÇÃO ÀS DEMANDAS DE GRUPOS POPULACIONAIS HISTORICAMENTE VULNERABILIZADOS, OBSERVADAS AS DIRETRIZES GOVERNAMENTAIS.

PÚBLICO ALVO: FAMÍLIAS E INDIVÍDUOS EM SITUAÇÃO DE VULNERABILIDADE E RISCO SOCIAL, PESSOAS E GRUPOS AMEAÇADOS, VÍTIMAS DE VIOLÊNCIA E VIOLAÇÃO DOS DIREITOS HUMANOS E SEGMENTOS POPULACIONAIS HISTORICAMENTE VULNERABILIZADOS.

1481 - SECRETARIA DE ESTADO DE TRABALHO E DESENVOLVIMENTO SOCIAL**Ação : 4253 - PROGRAMA DE PROTEÇÃO A VÍTIMAS E TESTEMUNHAS AMEAÇADAS - PROVITA***Ação com meta física não cumulativa*

Produto : VÍTIMA OU TESTEMUNHA PROTEGIDA **Unidade de Medida : PESSOA**

DETALHAMENTO DO PRODUTO: TESTEMUNHAS E FAMILIARES PROTEGIDOS PELO PROGRAMA

FINALIDADE: GARANTIR PROTEÇÃO E ASSISTÊNCIA PSICOSSOCIAL E JURÍDICA A TESTEMUNHAS E SEUS FAMILIARES QUE SE ENCONTRAM SOB AMEAÇA EM VIRTUDE DE SUA COLABORAÇÃO EM INVESTIGAÇÃO OU PROCESSO CRIMINAL.

Regiões	Físico			Financeiro		
	Programado PPAG	Executado Jan/Ago	%	Programado PPAG	Executado Jan/Ago	%
Central	0	0	-	0,00	345.817,28	-
Estadual	82	83	101,22	1.780.199,00	1.246.174,75	70,00
Total	82	83	101,22	1.780.199,00	1.591.992,03	89,43

Obs: Valores incluem todas as Fontes de Recursos

SITUAÇÃO ORÇAMENTÁRIA - RECURSOS DO FEM (FONTE 71)

G.F.P	Crédito inicial (A)	Crédito autorizado (B)	Empenhado (C)	Liquidado(D)	Saldo de crédito (B-C)
3.71.1	300.000,00	1.100.000,00	900.000,00	900.000,00	200.000,00
TOTAL	300.000,00	1.100.000,00	900.000,00	900.000,00	200.000,00

Dados atualizados até 2/11/2014 - Fonte: ARMAZÉM SIAFI

DEMONSTRATIVO DA EXECUÇÃO DOS PROGRAMAS E AÇÕES VINCULADOS AO FUNDO DE ERRADICAÇÃO DA MISÉRIA (FEM)

DEMONSTRATIVO DE EXECUÇÃO FÍSICA E FINANCEIRA - JAN A AGO DE 2014

PROGRAMA : 11 - ASSISTÊNCIA SOCIAL E DIREITOS HUMANOS

UNIDADE RESPONSÁVEL : 4251 - SECRETARIA DE ESTADO DE TRABALHO E DESENVOLVIMENTO SOCIAL

OBJETIVO: NO PROGRAMA SOCIAL ASSISTÊNCIA SOCIAL E DIREITOS HUMANOS, CUJOS OBJETIVOS SÃO CONSOLIDAR O SISTEMA ÚNICO DE ASSISTÊNCIA SOCIAL (SUAS) EM 100% DAS CIDADES MINEIRAS E PROMOVER, PROTEGER E RESTAURAR DIREITOS HUMANOS POR MEIO DO DESENVOLVIMENTO, DA COORDENAÇÃO, DO MONITORAMENTO E DA AVALIAÇÃO DE POLÍTICAS PÚBLICAS DE DIREITOS HUMANOS, DE FORMA A COMBATER AS SITUAÇÕES DE VULNERABILIDADE SOCIAL, VIOLAÇÃO E OU AMEAÇA AOS DIREITOS HUMANOS, COM ESPECIAL ATENÇÃO AS DEMANDAS DE GRUPOS POPULACIONAIS HISTORICAMENTE VULNERABILIZADOS, OBSERVADAS AS DIRETRIZES GOVERNAMENTAIS.

PÚBLICO ALVO: FAMÍLIAS E INDIVÍDUOS EM SITUAÇÃO DE VULNERABILIDADE E RISCO SOCIAL, PESSOAS E GRUPOS AMEAÇADOS, VÍTIMAS DE VIOLÊNCIA E VIOLAÇÃO DOS DIREITOS HUMANOS E SEGMENTOS POPULACIONAIS HISTORICAMENTE VULNERABILIZADOS.

4251 - FUNDO ESTADUAL DE ASSISTÊNCIA SOCIAL

Ação : 4301 - COFINANCIAMENTO DO PISO MINEIRO DE ASSISTÊNCIA SOCIAL

Ação com meta física não cumulativa

Produto : MUNICÍPIO ATENDIDO

Unidade de Medida : MUNICÍPIO

DETALHAMENTO DO PRODUTO: MUNICÍPIO COFINANCIADO COM O PISO MINEIRO DE ASSISTÊNCIA SOCIAL

FINALIDADE: REALIZAR O COFINANCIAMENTO DO PISO MINEIRO DE ASSISTÊNCIA SOCIAL PARA TODOS OS MUNICÍPIOS MINEIROS, VISANDO APRIMORAR A OFERTA DOS SERVIÇOS SOCIOASSISTENCIAIS E BENEFÍCIOS EVENTUAIS À POPULAÇÃO.

Regiões	Físico			Financeiro		
	Programado PPAG	Executado Jan/Ago	%	Programado PPAG	Executado Jan/Ago	%
Alto Paranaíba	31	9	29,03	1.852.781,00	106.308,00	5,74
Central	158	61	38,61	14.099.735,00	1.625.960,80	11,53
Centro Oeste	56	24	42,86	2.737.271,00	242.653,80	8,86
Estadual	0	0	-	491.665,00	0,00	0,00
Jequitinhonha / Mucuri	66	24	36,36	4.748.634,00	381.688,20	8,04
Mata	142	52	36,62	6.429.248,00	497.356,20	7,74
Noroeste de Minas	19	9	47,37	1.281.173,00	144.751,20	11,30
Norte de Minas	89	30	33,71	6.913.076,00	463.110,60	6,70
Rio Doce	102	26	25,49	5.539.806,00	355.086,00	6,41
Sul de Minas	155	59	38,06	6.267.737,00	630.053,40	10,05
Triângulo	35	6	17,14	2.799.389,00	56.981,40	2,04
Total	853	300	35,17	53.160.515,00	4.503.949,60	8,47

Obs: Valores incluem todas as Fontes de Recursos

SITUAÇÃO ORÇAMENTÁRIA - RECURSOS DO FEM (FONTE 71)

G.F.P	Crédito inicial (A)	Crédito autorizado (B)	Empenhado (C)	Liquidado(D)	Saldo de crédito (B-C)
3.71.1	53.160.515,00	53.160.515,00	7.941.578,00	7.941.578,00	45.218.937,00
TOTAL	53.160.515,00	53.160.515,00	7.941.578,00	7.941.578,00	45.218.937,00

Dados atualizados até 2/11/2014 - Fonte: ARMAZÉM SIAFI

PROGRAMA : 11 - ASSISTÊNCIA SOCIAL E DIREITOS HUMANOS**UNIDADE RESPONSÁVEL : 1481 - SECRETARIA DE ESTADO DE TRABALHO E DESENVOLVIMENTO SOCIAL**

OBJETIVO: NO PROGRAMA SOCIAL ASSISTÊNCIA SOCIAL E DIREITOS HUMANOS, CUJOS OBJETIVOS SÃO CONSOLIDAR O SISTEMA ÚNICO DE ASSISTÊNCIA SOCIAL (SUAS) EM 100% DAS CIDADES MINEIRAS E PROMOVER, PROTEGER E RESTAURAR DIREITOS HUMANOS POR MEIO DO DESENVOLVIMENTO, DA COORDENAÇÃO, DO MONITORAMENTO E DA AVALIAÇÃO DE POLÍTICAS PÚBLICAS DE DIREITOS HUMANOS, DE FORMA A COMBATER AS SITUAÇÕES DE VULNERABILIDADE SOCIAL, VIOLAÇÃO E OU AMEAÇA AOS DIREITOS HUMANOS, COM ESPECIAL ATENÇÃO ÀS DEMANDAS DE GRUPOS POPULACIONAIS HISTORICAMENTE VULNERABILIZADOS, OBSERVADAS AS DIRETRIZES GOVERNAMENTAIS.

PÚBLICO ALVO: FAMÍLIAS E INDIVÍDUOS EM SITUAÇÃO DE VULNERABILIDADE E RISCO SOCIAL, PESSOAS E GRUPOS AMEAÇADOS, VÍTIMAS DE VIOLÊNCIA E VIOLAÇÃO DOS DIREITOS HUMANOS E SEGMENTOS POPULACIONAIS HISTORICAMENTE VULNERABILIZADOS.

1481 - SECRETARIA DE ESTADO DE TRABALHO E DESENVOLVIMENTO SOCIAL**Ação : 4642 - PROGRAMA DE PROTEÇÃO A CRIANÇAS E ADOLESCENTES AMEAÇADOS DE MORTE - PPCAAM***Ação com meta física não cumulativa*

Produto : PESSOA PROTEGIDA

Unidade de Medida : PESSOA

DETALHAMENTO DO PRODUTO: CRIANÇA OU ADOLESCENTE AMEAÇADO DE MORTE OU EGRESSO DE MEDIDA SOCIOEDUCATIVA ATENDIDO E/OU PROTEGIDO PELO SERVIÇO DE PROTEÇÃO

FINALIDADE: PROPORCIONAR PROTEÇÃO E ATENDIMENTO ESPECIALIZADO A CRIANÇAS E ADOLESCENTES, E SEUS FAMILIARES, AMEAÇADOS DE MORTE EM VIRTUDE DE ENVOLVIMENTO, VITIMIZAÇÃO OU TESTEMUNHO EM ATO DELITUOSO.

Regiões	Físico			Financeiro		
	Programado PPAG	Executado Jan/Ago	%	Programado PPAG	Executado Jan/Ago	%
Estadual	195	189	96,92	2.516.124,00	2.239.935,09	89,02
Total	195	189	96,92	2.516.124,00	2.239.935,09	89,02

Obs: Valores incluem todas as Fontes de Recursos

SITUAÇÃO ORÇAMENTÁRIA - RECURSOS DO FEM (FONTE 71)

G.F.P	Crédito inicial (A)	Crédito autorizado (B)	Empenhado (C)	Liquidado(D)	Saldo de crédito (B-C)
3.71.1	911.788,00	911.788,00	200.000,00	200.000,00	711.788,00
TOTAL	911.788,00	911.788,00	200.000,00	200.000,00	711.788,00

Dados atualizados até 2/11/2014 - Fonte: ARMAZÉM SIAFI

DEMONSTRATIVO DA EXECUÇÃO DOS PROGRAMAS E AÇÕES VINCULADOS AO FUNDO DE ERRADICAÇÃO DA MISÉRIA (FEM)

DEMONSTRATIVO DE EXECUÇÃO FÍSICA E FINANCEIRA - JAN A AGO DE 2014

PROGRAMA : 11 - ASSISTÊNCIA SOCIAL E DIREITOS HUMANOS

UNIDADE RESPONSÁVEL : 1481 - SECRETARIA DE ESTADO DE TRABALHO E DESENVOLVIMENTO SOCIAL

OBJETIVO: NO PROGRAMA SOCIAL ASSISTÊNCIA SOCIAL E DIREITOS HUMANOS, CUJOS OBJETIVOS SÃO CONSOLIDAR O SISTEMA ÚNICO DE ASSISTÊNCIA SOCIAL (SUAS) EM 100% DAS CIDADES MINEIRAS E PROMOVER, PROTEGER E RESTAURAR DIREITOS HUMANOS POR MEIO DO DESENVOLVIMENTO, DA COORDENAÇÃO, DO MONITORAMENTO E DA AVALIAÇÃO DE POLÍTICAS PÚBLICAS DE DIREITOS HUMANOS, DE FORMA A COMBATER AS SITUAÇÕES DE VULNERABILIDADE SOCIAL, VIOLAÇÃO E OU AMEAÇA AOS DIREITOS HUMANOS, COM ESPECIAL ATENÇÃO ÀS DEMANDAS DE GRUPOS POPULACIONAIS HISTORICAMENTE VULNERABILIZADOS, OBSERVADAS AS DIRETRIZES GOVERNAMENTAIS.

PÚBLICO ALVO: FAMÍLIAS E INDIVÍDUOS EM SITUAÇÃO DE VULNERABILIDADE E RISCO SOCIAL, PESSOAS E GRUPOS AMEAÇADOS, VÍTIMAS DE VIOLÊNCIA E VIOLAÇÃO DOS DIREITOS HUMANOS E SEGMENTOS POPULACIONAIS HISTORICAMENTE VULNERABILIZADOS.

1481 - SECRETARIA DE ESTADO DE TRABALHO E DESENVOLVIMENTO SOCIAL

Ação : 4645 - PROGRAMA DE PROTEÇÃO AOS DEFENSORES DE DIREITOS HUMANOS - PPDDH

Ação com meta física não cumulativa

Produto : PESSOA PROTEGIDA

Unidade de Medida : PESSOA

DETALHAMENTO DO PRODUTO: DEFENSOR DE DIREITOS HUMANOS E FAMILIARES PROTEGIDOS PELO PROGRAMA

FINALIDADE: PROTEGER OS DEFENSORES DE DIREITOS HUMANOS E GARANTIR A CONTINUIDADE DO TRABALHO DE ORGANIZAÇÕES, GRUPOS E MOVIMENTOS SOCIAIS ENVOLVIDOS NA LUTA PELA DEFESA DOS DIREITOS FUNDAMENTAIS.

Regiões	Físico			Financeiro		
	Programado PPAG	Executado Jan/Ago	%	Programado PPAG	Executado Jan/Ago	%
Estadual	43	48	111,63	645.000,00	246.023,84	38,14
Total	43	48	111,63	645.000,00	246.023,84	38,14

Obs: Valores incluem todas as Fontes de Recursos

SITUAÇÃO ORÇAMENTÁRIA - RECURSOS DO FEM (FONTE 71)

G.F.P	Crédito inicial (A)	Crédito autorizado (B)	Empenhado (C)	Liquidado(D)	Saldo de crédito (B-C)
3.71.1	0,00	175.000,00	100.000,00	100.000,00	75.000,00
TOTAL	0,00	175.000,00	100.000,00	100.000,00	75.000,00

Dados atualizados até 2/11/2014 - Fonte: ARMAZÉM SIAFI

DEMONSTRATIVO DA EXECUÇÃO DOS PROGRAMAS E AÇÕES VINCULADOS AO FUNDO DE ERRADICAÇÃO DA MISÉRIA (FEM)

DEMONSTRATIVO DE EXECUÇÃO FÍSICA E FINANCEIRA - JAN A AGO DE 2014

PROGRAMA : 23 - JOVENS MINEIROS PROTAGONISTAS

UNIDADE RESPONSÁVEL : 1261 - SECRETARIA DE ESTADO DE GOVERNO

OBJETIVO: CONTRIBUIR PARA A AMPLIAÇÃO DA POSTURA CIDADÃ E PROTAGONISTA DO JOVEM EM MINAS GERAIS, POR MEIO DA ARTICULAÇÃO E DESENVOLVIMENTO DE AÇÕES CONJUNTAS VOLTADAS PARA A JUVENTUDE ENTRE DIVERSOS ÓRGÃOS DO GOVERNO E ENTIDADES DA SOCIEDADE CIVIL.

PÚBLICO ALVO: JOVENS COM IDADE ENTRE 14 E 29 ANOS E PROFESSORES DA REDE PÚBLICA DE ENSINO QUE ATUEM COM OS ANOS FINAIS DO ENSINO FUNDAMENTAL E ENSINO MÉDIO.

1261 - SECRETARIA DE ESTADO DE EDUCAÇÃO

Ação : 4174 - POUPANÇA JOVEM

Ação com meta física não cumulativa

Produto : ALUNO ATENDIDO

Unidade de Medida : ALUNO

DETALHAMENTO DO PRODUTO: ATENDER OS ALUNOS DO ENSINO MÉDIO PARTICIPANTES DO PROCESSO POUPANÇA JOVEM

FINALIDADE: CONTRIBUIR PARA REDUÇÃO DO ABANDONO ESCOLAR POR MEIO DE AÇÕES QUE PROMOVAM A FORMAÇÃO PESSOAL, EDUCACIONAL, PROFISSIONAL E INCENTIVANDO A CIDADANIA, A AUTONOMIA, O PROTAGONISMO, A RESPONSABILIDADE SOCIAL E O COOPERATIVISMO.

Regiões	Físico			Financeiro		
	Programado PPAG	Executado Jan/Ago	%	Programado PPAG	Executado Jan/Ago	%
Central	28.475	33.626	118,09	21.514.396,00	2.865.839,25	13,32
Estadual	0	0	-	0,00	2.345.800,00	-
Jequitinhonha / Mucuri	6.167	6.545	106,13	4.245.771,00	287.327,26	6,77
Mata	12.712	17.420	137,04	10.047.801,00	1.592.601,09	15,85
Norte de Minas	16.989	17.955	105,69	11.568.675,00	709.333,24	6,13
Rio Doce	9.926	13.993	140,97	7.594.259,00	952.715,09	12,55
Sul de Minas	2.619	3.496	133,49	2.707.840,00	202.714,31	7,49
Total	76.888	93.035	121,00	57.678.742,00	8.956.330,24	15,53

Obs: Valores incluem todas as Fontes de Recursos

SITUAÇÃO ORÇAMENTÁRIA - RECURSOS DO FEM (FONTE 71)

G.F.P	Crédito inicial (A)	Crédito autorizado (B)	Empenhado (C)	Liquidado(D)	Saldo de crédito (B-C)
3.71.1	10.000.000,00	10.000.000,00	5.970.017,01	5.819.437,94	4.029.982,99
5.71.1	47.678.742,00	47.678.742,00	37.893.000,00	37.893.000,00	9.785.742,00
TOTAL	57.678.742,00	57.678.742,00	43.863.017,01	43.712.437,94	13.815.724,99

Dados atualizados até 2/11/2014 - Fonte: ARMAZÉM SIAFI

DEMONSTRATIVO DA EXECUÇÃO DOS PROGRAMAS E AÇÕES VINCULADOS AO FUNDO DE ERRADICAÇÃO DA MISÉRIA (FEM)

DEMONSTRATIVO DE EXECUÇÃO FÍSICA E FINANCEIRA - JAN A AGO DE 2014

PROGRAMA : 25 - CULTIVAR, NUTRIR E EDUCAR

UNIDADE RESPONSÁVEL : 1231 - SECRETARIA-GERAL

OBJETIVO: GARANTIR O DIREITO HUMANO À ALIMENTAÇÃO SAUDÁVEL, ADEQUADA E SOLIDÁRIA, CONTEMPLANDO O BINÔMIO EDUCAÇÃO-ALIMENTAÇÃO PARA OS ALUNOS DAS ESCOLAS PÚBLICAS ESTADUAIS DE EDUCAÇÃO BÁSICA, POTENCIALIZANDO A ALIMENTAÇÃO ESCOLAR, FORTALECENDO A AGRICULTURA FAMILIAR E PROMOVENDO A EDUCAÇÃO ALIMENTAR E NUTRICIONAL, OBSERVADA A LEI FEDERAL Nº 11.947, DE 2009.

PÚBLICO ALVO: ALUNOS DAS ESCOLAS PÚBLICAS ESTADUAIS DA EDUCAÇÃO BÁSICA, SEUS FAMILIARES, PROFISSIONAIS DA SAÚDE, DA EDUCAÇÃO, DA AGRICULTURA E AGRICULTORES FAMILIARES.

1231 - SECRETARIA DE ESTADO DE AGRICULTURA, PECUÁRIA E ABASTECIMENTO

AÇÃO : 1218 - FORTALECIMENTO DA AGRICULTURA FAMILIAR PARA O ABASTECIMENTO ALIMENTAR

Produto : AGRICULTOR FAMILIAR ATENDIDO

Unidade de Medida : AGRICULTOR

DETALHAMENTO DO PRODUTO: ENTENDE-SE COMO AGRICULTOR FAMILIAR AQUELE QUE SE ENQUADRE NO ARTIGO 3º DA LEI FEDERAL 11.326/2006. SERÃO CONSIDERADOS ATENDIDOS AQUELES AGRICULTORES QUE SEJAM CONTEMPLADOS COM PELO MENOS UMA DAS AÇÕES DO PROJETO, TAIS COMO: CAPACITAÇÃO, HABILITAÇÃO SANITÁRIA, FORNECIMENTO DE INSUMOS E ORIENTAÇÃO TÉCNICA ESPECÍFICA.

FINALIDADE: FORTALECER A AGRICULTURA FAMILIAR, QUALIFICANDO E TORNANDO APTOS OS AGRICULTORES FAMILIARES E OS ESTABELECIMENTOS AGROINDUSTRIAIS RURAIS DE PEQUENO PORTE PARA O FORNECIMENTO DE ALIMENTOS AOS MERCADOS INSTITUCIONAIS, PRIORITARIAMENTE PARA O ABASTECIMENTO DA REDE PÚBLICA DE ENSINO UTILIZANDO RECURSOS DO PROGRAMA NACIONAL DE ALIMENTAÇÃO ESCOLAR - PNAE.

Regiões	Físico			Financeiro		
	Programado PPAG	Executado Jan/Ago	%	Programado PPAG	Executado Jan/Ago	%
Central	0	101	-	0,00	8.450,60	-
Centro Oeste	0	13	-	0,00	0,00	-
Estadual	330	0	0,00	380.231,00	0,00	0,00
Jequitinhonha / Mucuri	170	59	34,71	180.420,00	4.512,75	2,50
Mata	165	12	7,27	175.114,00	0,00	0,00
Noroeste de Minas	0	3	-	0,00	0,00	-
Norte de Minas	170	337	198,24	180.420,00	4.512,75	2,50
Rio Doce	165	83	50,30	175.114,00	0,00	0,00
Sul de Minas	0	66	-	0,00	5.231,08	-
Triângulo	0	22	-	0,00	5.231,08	-
Total	1.000	696	69,60	1.091.299,00	27.938,26	2,56

Obs: Valores incluem todas as Fontes de Recursos

SITUAÇÃO ORÇAMENTÁRIA - RECURSOS DO FEM (FONTE 71)

G.F.P	Crédito inicial (A)	Crédito autorizado (B)	Empenhado (C)	Liquidado(D)	Saldo de crédito (B-C)
3.71.1	361.299,00	0,00	0,00	0,00	0,00
TOTAL	361.299,00	0,00	0,00	0,00	0,00

Dados atualizados até 2/11/2014 - Fonte: ARMAZÉM SIAFI

DEMONSTRATIVO DA EXECUÇÃO DOS PROGRAMAS E AÇÕES VINCULADOS AO FUNDO DE ERRADICAÇÃO DA MISÉRIA (FEM)

DEMONSTRATIVO DE EXECUÇÃO FÍSICA E FINANCEIRA - JAN A AGO DE 2014

PROGRAMA : 36 - TRAVESSIA

UNIDADE RESPONSÁVEL : 1481 - SECRETARIA DE ESTADO DE TRABALHO E DESENVOLVIMENTO SOCIAL

OBJETIVO: PROMOVER A INCLUSÃO SOCIAL E ECONÔMICA (PRODUTIVA) DAS CAMADAS MAIS POBRES E VULNERÁVEIS DA POPULAÇÃO POR MEIO DA ARTICULAÇÃO DE POLÍTICAS PÚBLICAS EM LOCALIDADES TERRITORIAIS DEFINIDAS.

PÚBLICO ALVO: POPULAÇÃO QUE SE ENCONTRA EM SITUAÇÃO DE PRIVAÇÃO SOCIAL DIAGNOSTICADA PELO PORTA A PORTA NOS MUNICÍPIOS SELECIONADOS PELO PROGRAMA TRAVESSIA.

1481 - SECRETARIA DE ESTADO DE TRABALHO E DESENVOLVIMENTO SOCIAL

AÇÃO : 1160 - TRAVESSIA RENDA

Produto : ATENDIMENTO AO CIDADÃO REALIZADO

Unidade de Medida : PESSOA

DETALHAMENTO DO PRODUTO: CIDADÃOS ATENDIDOS COM QUALIFICAÇÃO PROFISSIONAL OU ELEVAÇÃO DE ESCOLARIDADE

FINALIDADE: PROMOVER A INSERÇÃO DA POPULAÇÃO EM SITUAÇÃO DE POBREZA E VULNERABILIDADE SOCIAL NO MUNDO DO TRABALHO, POR MEIO DA EDUCAÇÃO PROFISSIONAL, DA ELEVAÇÃO DE ESCOLARIDADE E DO INCENTIVO À GERAÇÃO DE RENDA POR MEIO DO MICRO CRÉDITO.

Regiões	Físico			Financeiro		
	Programado PPAG	Executado Jan/Ago	%	Programado PPAG	Executado Jan/Ago	%
Alto Paranaíba	400	0	0,00	91.000,00	0,00	0,00
Central	160	35	21,88	40.000,00	0,00	0,00
Centro Oeste	160	0	0,00	30.000,00	0,00	0,00
Jequitinhonha / Mucuri	240	0	0,00	60.000,00	0,00	0,00
Mata	560	0	0,00	120.000,00	0,00	0,00
Noroeste de Minas	320	0	0,00	80.000,00	0,00	0,00
Norte de Minas	320	0	0,00	70.000,00	0,00	0,00
Rio Doce	640	0	0,00	129.000,00	0,00	0,00
Sul de Minas	240	0	0,00	40.000,00	0,00	0,00
Triângulo	160	0	0,00	40.000,00	0,00	0,00
Total	3.200	35	1,09	700.000,00	0,00	0,00

Obs: Valores incluem todas as Fontes de Recursos

SITUAÇÃO ORÇAMENTÁRIA - RECURSOS DO FEM (FONTE 71)

G.F.P	Crédito inicial (A)	Crédito autorizado (B)	Empenhado (C)	Liquidado(D)	Saldo de crédito (B-C)
3.71.1	700.000,00	700.000,00	0,00	0,00	700.000,00
TOTAL	700.000,00	700.000,00	0,00	0,00	700.000,00

Dados atualizados até 2/11/2014 - Fonte: ARMAZÉM SIAFI

DEMONSTRATIVO DA EXECUÇÃO DOS PROGRAMAS E AÇÕES VINCULADOS AO FUNDO DE ERRADICAÇÃO DA MISÉRIA (FEM)

DEMONSTRATIVO DE EXECUÇÃO FÍSICA E FINANCEIRA - JAN A AGO DE 2014

PROGRAMA : 36 - TRAVESSIA

UNIDADE RESPONSÁVEL : 1481 - SECRETARIA DE ESTADO DE TRABALHO E DESENVOLVIMENTO SOCIAL

OBJETIVO: PROMOVER A INCLUSÃO SOCIAL E ECONÔMICA (PRODUTIVA) DAS CAMADAS MAIS POBRES E VULNERÁVEIS DA POPULAÇÃO POR MEIO DA ARTICULAÇÃO DE POLÍTICAS PÚBLICAS EM LOCALIDADES TERRITORIAIS DEFINIDAS.

PÚBLICO ALVO: POPULAÇÃO QUE SE ENCONTRA EM SITUAÇÃO DE PRIVAÇÃO SOCIAL DIAGNOSTICADA PELO PORTA A PORTA NOS MUNICÍPIOS SELECIONADOS PELO PROGRAMA TRAVESSIA.

1481 - SECRETARIA DE ESTADO DE TRABALHO E DESENVOLVIMENTO SOCIAL

Ação : 1176 - TRAVESSIA SOCIAL

Ação com meta física não cumulativa

Produto : MUNICÍPIO ATENDIDO Unidade de Medida : MUNICÍPIO

DETALHAMENTO DO PRODUTO: MUNICÍPIO COM PELO MENOS UMA AÇÃO INICIADA

FINALIDADE: REALIZAR INTERVENÇÃO NOS MUNICÍPIOS BENEFICIADOS, POR MEIO DE AÇÕES DE INFRAESTRUTURA, AQUISIÇÃO DE BENS MÓVEIS, REVITALIZAÇÃO DE EQUIPAMENTOS PÚBLICOS E INTERVENÇÕES EM DOMÍLIOS, COM VISTAS A MINIMIZAR PRIVAÇÕES SOCIAIS IDENTIFICADAS NO DIAGNÓSTICO DO PROJETO PORTA A PORTA.

Regiões	Físico			Financeiro		
	Programado PPAG	Executado Jan/Ago	%	Programado PPAG	Executado Jan/Ago	%
Alto Paranaíba	5	6	120,00	1.358.092,00	11.632,50	0,86
Central	25	34	136,00	6.248.291,00	1.368.748,25	21,91
Centro Oeste	4	4	100,00	409.690,00	7.755,00	1,89
Jequitinhonha / Mucuri	16	17	106,25	2.495.170,00	102.566,05	4,11
Mata	29	31	106,90	8.520.708,00	1.287.071,82	15,11
Noroeste de Minas	4	5	125,00	246.660,00	9.693,75	3,93
Norte de Minas	41	48	117,07	6.027.835,00	681.472,94	11,31
Rio Doce	34	40	117,65	8.779.132,00	1.518.199,27	17,29
Sul de Minas	4	6	150,00	1.624.145,00	11.281,39	0,69
Triângulo	3	3	100,00	315.277,00	5.816,25	1,84
Total	165	194	117,58	36.025.000,00	5.004.237,22	13,89

Obs: Valores incluem todas as Fontes de Recursos

SITUAÇÃO ORÇAMENTÁRIA - RECURSOS DO FEM (FONTE 71)

G.F.P	Crédito inicial (A)	Crédito autorizado (B)	Empenhado (C)	Liquidado(D)	Saldo de crédito (B-C)
3.71.1	1.000.000,00	790.539,00	407.685,96	366.213,73	382.853,04
4.71.1	35.025.000,00	34.325.000,00	4.728.922,92	4.728.922,92	29.596.077,08
TOTAL	36.025.000,00	35.115.539,00	5.136.608,88	5.095.136,65	29.978.930,12

Dados atualizados até 2/11/2014 - Fonte: ARMAZÉM SIAFI

DEMONSTRATIVO DA EXECUÇÃO DOS PROGRAMAS E AÇÕES VINCULADOS AO FUNDO DE ERRADICAÇÃO DA MISÉRIA (FEM)

DEMONSTRATIVO DE EXECUÇÃO FÍSICA E FINANCEIRA - JAN A AGO DE 2014

PROGRAMA : 36 - TRAVESSIA

UNIDADE RESPONSÁVEL : 1481 - SECRETARIA DE ESTADO DE TRABALHO E DESENVOLVIMENTO SOCIAL

OBJETIVO: PROMOVER A INCLUSÃO SOCIAL E ECONÔMICA (PRODUTIVA) DAS CAMADAS MAIS POBRES E VULNERÁVEIS DA POPULAÇÃO POR MEIO DA ARTICULAÇÃO DE POLÍTICAS PÚBLICAS EM LOCALIDADES TERRITORIAIS DEFINIDAS.

PÚBLICO ALVO: POPULAÇÃO QUE SE ENCONTRA EM SITUAÇÃO DE PRIVAÇÃO SOCIAL DIAGNOSTICADA PELO PORTA A PORTA NOS MUNICÍPIOS SELECIONADOS PELO PROGRAMA TRAVESSIA.

1481 - SECRETARIA DE ESTADO DE TRABALHO E DESENVOLVIMENTO SOCIAL

AÇÃO : 1265 - PORTA A PORTA

Produto : DOMICÍLIO VISITADO

Unidade de Medida : DOMICÍLIO

DETALHAMENTO DO PRODUTO: DOMICÍLIOS VISITADOS PARA REALIZAÇÃO DE DIAGNÓSTICO DE PRIVAÇÕES

FINALIDADE: REALIZAR DIAGNÓSTICO RELATIVO ÀS PRIVAÇÕES EM EDUCAÇÃO, SAÚDE E PADRÃO DE VIDA NOS MUNICÍPIOS DO PROGRAMA TRAVESSIA

Regiões	Físico			Financeiro		
	Programado PPAG	Executado Jan/Ago	%	Programado PPAG	Executado Jan/Ago	%
Alto Paranaíba	0	0	-	1.000,00	0,00	0,00
Central	1.000	0	0,00	1.000,00	0,00	0,00
Centro Oeste	0	0	-	1.000,00	0,00	0,00
Jequitinhonha / Mucuri	0	0	-	1.000,00	0,00	0,00
Mata	0	0	-	1.000,00	0,00	0,00
Noroeste de Minas	0	0	-	1.000,00	0,00	0,00
Norte de Minas	0	0	-	1.000,00	0,00	0,00
Rio Doce	0	0	-	1.000,00	0,00	0,00
Sul de Minas	0	0	-	1.000,00	0,00	0,00
Triângulo	0	0	-	1.000,00	0,00	0,00
Total	1.000	0	0,00	10.000,00	0,00	0,00

Obs: Valores incluem todas as Fontes de Recursos

SITUAÇÃO ORÇAMENTÁRIA - RECURSOS DO FEM (FONTE 71)

G.F.P	Crédito inicial (A)	Crédito autorizado (B)	Empenhado (C)	Liquidado(D)	Saldo de crédito (B-C)
3.71.1	10.000,00	10.000,00	0,00	0,00	10.000,00
TOTAL	10.000,00	10.000,00	0,00	0,00	10.000,00

Dados atualizados até 2/11/2014 - Fonte: ARMAZÉM SIAFI

DEMONSTRATIVO DA EXECUÇÃO DOS PROGRAMAS E AÇÕES VINCULADOS AO FUNDO DE ERRADICAÇÃO DA MISÉRIA (FEM)

DEMONSTRATIVO DE EXECUÇÃO FÍSICA E FINANCEIRA - JAN A AGO DE 2014

PROGRAMA : 36 - TRAVESSIA

UNIDADE RESPONSÁVEL : 1481 - SECRETARIA DE ESTADO DE TRABALHO E DESENVOLVIMENTO SOCIAL

OBJETIVO: PROMOVER A INCLUSÃO SOCIAL E ECONÔMICA (PRODUTIVA) DAS CAMADAS MAIS POBRES E VULNERÁVEIS DA POPULAÇÃO POR MEIO DA ARTICULAÇÃO DE POLÍTICAS PÚBLICAS EM LOCALIDADES TERRITORIAIS DEFINIDAS.

PÚBLICO ALVO: POPULAÇÃO QUE SE ENCONTRA EM SITUAÇÃO DE PRIVAÇÃO SOCIAL DIAGNOSTICADA PELO PORTA A PORTA NOS MUNICÍPIOS SELECIONADOS PELO PROGRAMA TRAVESSIA.

1481 - SECRETARIA DE ESTADO DE TRABALHO E DESENVOLVIMENTO SOCIAL

Ação : 4300 - BANCO TRAVESSIA

Ação com meta física não cumulativa

Produto : FAMÍLIA BENEFICIADA

Unidade de Medida : FAMÍLIA

DETALHAMENTO DO PRODUTO: CONSIDERA-SE FAMÍLIAS BENEFICIADAS AQUELAS CADASTRADAS NA AGÊNCIA DO BANCO TRAVESSIA CUJOS CRITÉRIOS DE ADESÃO AO PROJETO TENHAM SIDO ATENDIDOS

FINALIDADE: ESTIMULAR AS FAMÍLIAS QUE TENHAM INTEGRANTES EM PRIVAÇÃO EDUCACIONAL A MELHORAR SUA ESCOLARIDADE POR MEIO DA INSERÇÃO, RETORNO OU MANUTENÇÃO NO SISTEMA ESCOLAR, POR MEIO DO FORNECIMENTO DE UMA MOEDA DE TROCA QUE É SUBSTITUÍDA POR MOEDA CORRENTE (REAIS) AO FIM DO PERÍODO ESTABELECIDO NO CONTRATO COM AS FAMÍLIAS E O BANCO TRAVESSIA.

Regiões	Físico			Financeiro		
	Programado PPAG	Executado Jan/Ago	%	Programado PPAG	Executado Jan/Ago	%
Alto Paranaíba	279	293	105,02	358.750,00	2.945,00	0,82
Central	1.777	2.163	121,72	2.323.478,00	28.915,00	1,24
Centro Oeste	279	318	113,98	364.159,00	0,00	0,00
Jequitinhonha / Mucuri	1.254	1.547	123,37	1.590.306,00	61.910,00	3,89
Mata	200	276	138,00	266.630,00	0,00	0,00
Noroeste de Minas	535	624	116,64	686.322,00	43.685,00	6,37
Norte de Minas	1.743	1.987	114,00	2.248.474,00	775,00	0,03
Rio Doce	1.502	1.835	122,17	1.953.417,00	0,00	0,00
Sul de Minas	154	194	125,97	208.464,00	0,00	0,00
Total	7.723	9.237	119,60	10.000.000,00	138.230,00	1,38

Obs: Valores incluem todas as Fontes de Recursos

SITUAÇÃO ORÇAMENTÁRIA - RECURSOS DO FEM (FONTE 71)

G.F.P	Crédito inicial (A)	Crédito autorizado (B)	Empenhado (C)	Liquidado(D)	Saldo de crédito (B-C)
3.71.1	10.000.000,00	9.791.000,00	164.145,50	140.375,50	9.626.854,50
TOTAL	10.000.000,00	9.791.000,00	164.145,50	140.375,50	9.626.854,50

Dados atualizados até 2/11/2014 - Fonte: ARMAZÉM SIAFI

PROGRAMA : 50 - DESENVOLVIMENTO SOCIAL DOS VALES DO JEQUITINHONHA E MUCURI E NORTE DE MINAS**UNIDADE RESPONSÁVEL : 1591 - SECRETARIA DE ESTADO DE DESENVOLVIMENTO E INTEGRAÇÃO DO NORTE E NORDESTE DE MINAS GERAIS****OBJETIVO:** PROMOVER O DESENVOLVIMENTO SOCIAL DOS VALES DO JEQUITINHONHA, MUCURI E DO NORTE DE MINAS A PARTIR DA IMPLANTAÇÃO DE INFRA-ESTRUTURA DE SANEAMENTO BÁSICO, ASSEGURANDO A UNIVERSALIZAÇÃO DO ACESSO A ÁGUA NESSAS REGIÕES.**PÚBLICO ALVO:** POPULAÇÃO RESIDENTE EM COMUNIDADES EM SITUAÇÃO DE VULNERABILIDADE SOCIAL NA ÁREA DE ABRANGÊNCIA DO SISTEMA DE DESENVOLVIMENTO DOS VALES DO JEQUITINHONHA, MUCURI E DO NORTE DE MINAS COM DIFICULDADE DE ACESSO A ÁGUA PARA CONSUMO HUMANO E PARA A PRODUÇÃO DE ALIMENTOS.**1591 - SECRETARIA DE ESTADO DE DESENVOLVIMENTO E INTEGRAÇÃO DO NORTE E NORDESTE DE MINAS GERAIS****AÇÃO : 1048 - ÁGUA PARA TODOS - UNIVERSALIZAÇÃO DO ACESSO E USO DA ÁGUA****Produto : INTERVENÇÃO REALIZADA****Unidade de Medida : UNIDADE**

DETALHAMENTO DO PRODUTO: COMPREENDE-SE COMO INTERVENÇÃO REALIZADA OS SEGUINTE OBJETOS: 1) CISTERNA DE PLACAS DE CONSUMO REALIZADA - A CISTERNA DE PLACA DE CONSUMO CORRESPONDE À ESTRUTURA DE CAPTAÇÃO DE ÁGUA DA CHUVA COM CAPACIDADE PARA ATÉ 16 MIL LITROS DE ÁGUA E PARA ATENDER UMA FAMÍLIA DE 5 PESSOAS. SERÁ CONSIDERADA REALIZADA A CISTERNA DE PLACAS DE CONSUMO CONSTRUÍDA E ENTREGUE NA MORADIA DA RESPECTIVA FAMÍLIA, COM O DEVIDO REGISTRO E VALIDAÇÃO NO SISTEMA DO GOVERNO FEDERAL. PARA RECEBÊ-LA, OS BENEFICIÁRIOS DEVEM ESTAR INSCRITOS NO CADÚNICO; SER ELEGÍVEIS NOS CRITÉRIOS DO PROGRAMA BOLSA FAMÍLIA E DEVEM TER A DIFICULDADE DE ACESSO À ÁGUA CARACTERIZADA. 2) CISTERNA DE PLACAS DE PRODUÇÃO REALIZADA - A CISTERNA DE PLACA DE PRODUÇÃO CORRESPONDE À UM CALÇADÃO DE CIMENTO DE 200 M², CONSTRUÍDO SOBRE O SOLO COM CAPACIDADE DE 52 MIL LITROS. SERÁ CONSIDERADA CISTERNA DE PLACAS DE PRODUÇÃO REALIZADA AQUELA CONSTRUÍDA E ENTREGUE NA MORADIA DA FAMÍLIA, COM O DEVIDO REGISTRO E VALIDAÇÃO NO SISTEMA DO GOVERNO FEDERAL. PARA RECEBÊ-LA, OS BENEFICIÁRIOS DEVEM ESTAR INSCRITOS NO CADÚNICO; SER ELEGÍVEIS NOS CRITÉRIOS DO PROGRAMA BOLSA FAMÍLIA E DEVEM TER A DIFICULDADE DE ACESSO À ÁGUA CARACTERIZADA. 3) CISTERNAS DE POLIETILENO - A CISTERNA DE POLIETILENO CORRESPONDE À ESTRUTURA QUE CAPTA A ÁGUA DA CHUVA, FAZENDO ESCOAR POR CALHAS E CANOS INSTALADOS NO TELHADO DA CASA DA FAMÍLIA ATENDIDA E DIRECIONADA PARA A CISTERNA QUE A ARMAZENA. SERÁ CONSIDERADA CISTERNA DE POLIETILENO REALIZADA AQUELA ENTREGUE E INSTALADA NA MORADIA DA FAMÍLIA BENEFICIÁRIA, COM O DEVIDO REGISTRO E VALIDAÇÃO NO SISTEMA DO GOVERNO FEDERAL. PARA RECEBÊ-LA, OS BENEFICIÁRIOS DEVEM ESTAR INSCRITOS NO CADÚNICO; SER ELEGÍVEIS NOS CRITÉRIOS DO PROGRAMA BOLSA FAMÍLIA E DEVEM TER A DIFICULDADE DE ACESSO À ÁGUA CARACTERIZADA. 4) PEQUENA BARRAGEM / BARRAGINHA REALIZADA - SERÁ CONSIDERADA PEQUENA BARRAGEM / BARRAGINHA REALIZADA A CONSTRUÇÃO DE DISPOSITIVO DE CAPTAÇÃO E INFILTRAÇÃO DE ÁGUA DA CHUVA, COMPOSTO POR BARRAGINHAS, CACIMBA E PEQUENA BARRAGEM. 5) BARREIRO REALIZADO - O BARREIRO CORRESPONDE A UM RESERVATÓRIO PARA ARMAZENAMENTO DA ÁGUA DE CHUVA QUE ESCOA NA SUPERFÍCIE DE UMA ÁREA PRÉ-ESTABELECIDAS; ATENDE A 5 FAMÍLIAS E TEM CAPACIDADE DE ATÉ 3.500 METROS CÚBICOS. SERÁ CONSIDERADO BARREIRO REALIZADO UMA PEQUENA BARRAGEM CONSTRUÍDA E ENTREGUE. 6) SISTEMA SIMPLIFICADO DE ABASTECIMENTO REALIZADO - O SISTEMA SIMPLIFICADO DE ABASTECIMENTO CONSISTE EM SISTEMAS DE CAPTAÇÃO, ADUÇÃO, TRATAMENTO, RESERVAÇÃO E DISTRIBUIÇÃO DE ÁGUA PARA PEQUENAS LOCALIDADES (30 DOMICÍLIOS) EM MEIO RURAL DISPERSO. SERÁ CONSIDERADO SISTEMA SIMPLIFICADO DE ABASTECIMENTO DE ÁGUA REALIZADO AQUELE CONSTRUÍDO E ENTREGUE.

FINALIDADE: PROMOVER A UNIVERSALIZAÇÃO DO ACESSO E USO DA ÁGUA PARA CONSUMO HUMANO E PARA A PRODUÇÃO DE ALIMENTOS.

Regiões	Físico			Financeiro		
	Programado PPAG	Executado Jan/Ago	%	Programado PPAG	Executado Jan/Ago	%
Central	204	2.978	1.459,80	1.148.098,00	13.419.044,62	1.168,81
Jequitinhonha / Mucuri	9.383	8.360	89,10	50.699.097,00	27.345.749,87	53,94
Norte de Minas	7.342	7.013	95,52	45.183.357,00	16.581.937,05	36,70
Rio Doce	1.716	0	0,00	9.678.550,00	73.714,80	0,76
Sul de Minas	0	360	-	0,00	0,00	-
Total	18.645	18.711	100,35	106.709.102,00	57.420.446,34	53,81

Obs: Valores incluem todas as Fontes de Recursos

SITUAÇÃO ORÇAMENTÁRIA - RECURSOS DO FEM (FONTE 71)

G.F.P	Crédito Inicial (A)	Crédito autorizado (B)	Empenhado (C)	Liquidado(D)	Saldo de crédito (B-C)
3.71.3	0,00	2.764.285,92	2.321.144,95	1.925.397,39	443.140,97
4.71.3	0,00	3.363.087,69	3.269.562,13	2.259.034,36	93.525,56
TOTAL	0,00	6.127.373,61	5.590.707,08	4.184.431,75	536.666,53

Dados atualizados até 2/11/2014 - Fonte: ARMAZÉM SIAFI

DEMONSTRATIVO DA EXECUÇÃO DOS PROGRAMAS E AÇÕES VINCULADOS AO FUNDO DE ERRADICAÇÃO DA MISÉRIA (FEM)

DEMONSTRATIVO DE EXECUÇÃO FÍSICA E FINANCEIRA - JAN A AGO DE 2014

PROGRAMA : 119 - ASSISTÊNCIA TÉCNICA E EXTENSÃO RURAL PARA A AGRICULTURA FAMILIAR

UNIDADE RESPONSÁVEL : 3041 - EMPRESA DE ASSISTÊNCIA TÉCNICA E EXTENSÃO RURAL DO ESTADO DE MINAS GERAIS

OBJETIVO: VIABILIZAR E FACILITAR O ACESSO DOS AGRICULTORES FAMILIARES AOS INSTRUMENTOS E MEIOS DE APOIO A PRODUÇÃO, TRANSFORMAÇÃO E DISTRIBUIÇÃO DE PRODUTOS AGROPECUÁRIOS, NAS ÁREAS DE METODOLOGIA E CAPACITAÇÃO TÉCNICA; GESTÃO; IMPLEMENTAÇÃO DE PLANOS, PROGRAMAS E PROJETOS E CAPTAÇÃO DE RECURSOS.

PÚBLICO ALVO: AGRICULTORES RURAIS E SUAS ENTIDADES REPRESENTATIVAS.

3041 - EMPRESA DE ASSISTÊNCIA TÉCNICA E EXTENSÃO RURAL DO ESTADO DE MINAS GERAIS

AÇÃO : 4400 - ASSISTÊNCIA TÉCNICA E EXTENSÃO RURAL

Produto : AGRICULTOR FAMILIAR ATENDIDO

Unidade de Medida : AGRICULTOR

DETALHAMENTO DO PRODUTO: FAMILIAS DE AGRICULTORES RURAIS E SUAS ENTIDADES REPRESENTATIVAS

FINALIDADE: VIABILIZAR AOS AGRICULTORES FAMILIARES, SUAS COMUNIDADES E REPRESENTAÇÕES, INFORMAÇÕES TÉCNICAS QUE POSSIBILITEM A AMPLIAÇÃO DA OFERTA DE ALIMENTOS, AGREGAÇÃO DE VALOR À PRODUÇÃO, A PROMOÇÃO DE MELHORIAS NO SANEAMENTO DOMICILIAR E COMUNITÁRIO, PROCURANDO PRESERVAR, RECUPERAR, DE MANEIRA RACIONAL, OS RECURSOS NATURAIS.

Regiões	Físico			Financeiro		
	Programado PPAG	Executado Jan/Ago	%	Programado PPAG	Executado Jan/Ago	%
Alto Paranaíba	11.574	9.094	78,57	652.275,00	864.962,87	132,61
Central	45.757	31.632	69,13	2.811.095,00	4.689.128,18	166,81
Centro Oeste	11.901	12.440	104,53	670.742,00	896.282,57	133,63
Jequitinhonha / Mucuri	51.593	29.606	57,38	2.218.647,00	2.426.002,45	109,35
Mata	63.210	42.992	68,01	3.551.263,00	4.365.323,10	122,92
Noroeste de Minas	9.918	8.266	83,34	558.979,00	555.335,71	99,35
Norte de Minas	105.553	66.056	62,58	3.860.655,00	5.547.678,87	143,70
Rio Doce	37.287	22.458	60,23	1.812.822,00	2.016.038,47	111,21
Sul de Minas	67.466	38.428	56,96	3.032.523,00	4.250.204,39	140,15
Triângulo	15.741	8.995	57,14	1.175.828,00	1.110.650,87	94,46
Total	420.000	269.967	64,28	20.344.829,00	26.721.607,48	131,34

Obs: Valores incluem todas as Fontes de Recursos

SITUAÇÃO ORÇAMENTÁRIA - RECURSOS DO FEM (FONTE 71)

G.F.P	Crédito inicial (A)	Crédito autorizado (B)	Empenhado (C)	Liquidado(D)	Saldo de crédito (B-C)
3.71.1	0,00	361.299,00	0,00	0,00	361.299,00
3.71.2	0,00	0,00	0,00	0,00	0,00
TOTAL	0,00	361.299,00	0,00	0,00	361.299,00

Dados atualizados até 2/11/2014 - Fonte: ARMAZÉM SIAFI

DEMONSTRATIVO DA EXECUÇÃO DOS PROGRAMAS E AÇÕES VINCULADOS AO FUNDO DE ERRADICAÇÃO DA MISÉRIA (FEM)

DEMONSTRATIVO DE EXECUÇÃO FÍSICA E FINANCEIRA - JAN A AGO DE 2014

PROGRAMA : 156 - INCENTIVO A CADEIAS PRODUTIVAS REGIONAIS

UNIDADE RESPONSÁVEL : 2421 - INSTITUTO DE DESENVOLVIMENTO DO NORTE E NORDESTE DE MINAS GERAIS

OBJETIVO: CONTRIBUIR COM AÇÕES DE APOIO ÀS CADEIAS PRODUTIVAS E TECNOLOGIAS DE CONVIVÊNCIA COM A SECA, NA PERSPECTIVA DA PROMOÇÃO DE TRABALHO, RENDA E REDUÇÃO DA VULNERABILIDADE CAUSADA PELA ESCASSEZ DE ÁGUA NAS POPULAÇÕES CARENTES DO NORTE E NORDESTE DE MINAS.

PÚBLICO ALVO: POPULAÇÃO DA REGIÃO DO JEQUITINHONHA, MUCURI E NORTE DE MINAS.

2421 - INSTITUTO DE DESENVOLVIMENTO DO NORTE E NORDESTE DE MINAS GERAIS

AÇÃO : 1006 - APOIO AO DESENVOLVIMENTO DO NORTE E NORDESTE DE MINAS GERAIS

Produto : MUNICÍPIO BENEFICIADO

Unidade de Medida : MUNICÍPIO

DETALHAMENTO DO PRODUTO: IMPLANTAÇÃO, AMPLIAÇÃO E MELHORIA DA INFRAESTRUTURA DISPONÍVEL ÀS COMUNIDADES NOS MUNICÍPIOS BENEFICIADOS; APOIO A PROJETOS SOCIAIS DE DESENVOLVIMENTO DO TURISMO E OUTRAS TECNOLOGIAS SOCIAIS VOLTADAS PARA O DESENVOLVIMENTO REGIONAL E O APOIO À ADMINISTRAÇÃO PÚBLICA; FINANCIAMENTO DE PROJETOS ESPECIAIS DESENVOLVIDOS POR ENTIDADES E INSTITUIÇÕES DE ENSINO SUPERIOR PARCEIRAS; ESTUDOS E PROPOSTAS PARA ATRAÇÃO DE INVESTIMENTOS.

FINALIDADE: PROMOVER INTERVENÇÕES DE APOIO AO DESENVOLVIMENTO SÓCIO-ECONÔMICO E À MELHORIA DA QUALIDADE DE VIDA DA POPULAÇÃO LOCALIZADA NAS ÁREAS DO SEMIÁRIDO E SEU ENTORNO.

Regiões	Físico			Financeiro		
	Programado PPAG	Executado Jan/Ago	%	Programado PPAG	Executado Jan/Ago	%
Norte de Minas	1	0	0,00	1.000,00	0,00	0,00
Total	1	0	0,00	1.000,00	0,00	0,00

Obs: Valores incluem todas as Fontes de Recursos

SITUAÇÃO ORÇAMENTÁRIA - RECURSOS DO FEM (FONTE 71)

G.F.P	Crédito inicial (A)	Crédito autorizado (B)	Empenhado (C)	Liquidado(D)	Saldo de crédito (B-C)
3.71.3	0,00	25.572,35	0,00	0,00	25.572,35
TOTAL	0,00	25.572,35	0,00	0,00	25.572,35

Dados atualizados até 2/11/2014 - Fonte: ARMAZÉM SIAFI

DEMONSTRATIVO DA EXECUÇÃO DOS PROGRAMAS E AÇÕES VINCULADOS AO FUNDO DE ERRADICAÇÃO DA MISÉRIA (FEM)

DEMONSTRATIVO DE EXECUÇÃO FÍSICA E FINANCEIRA - JAN A AGO DE 2014

PROGRAMA : 156 - INCENTIVO A CADEIAS PRODUTIVAS REGIONAIS

UNIDADE RESPONSÁVEL : 2421 - INSTITUTO DE DESENVOLVIMENTO DO NORTE E NORDESTE DE MINAS GERAIS

OBJETIVO: CONTRIBUIR COM AÇÕES DE APOIO ÀS CADEIAS PRODUTIVAS E TECNOLOGIAS DE CONVIVÊNCIA COM A SECA, NA PERSPECTIVA DA PROMOÇÃO DE TRABALHO, RENDA E REDUÇÃO DA VULNERABILIDADE CAUSADA PELA ESCASSEZ DE ÁGUA NAS POPULAÇÕES CARENTES DO NORTE E NORDESTE DE MINAS.

PÚBLICO ALVO: POPULAÇÃO DA REGIÃO DO JEQUITINHONHA, MUCURI E NORTE DE MINAS.

2421 - INSTITUTO DE DESENVOLVIMENTO DO NORTE E NORDESTE DE MINAS GERAIS

AÇÃO : 1228 - IMPLANTAÇÃO DE UNIDADES PRODUTIVAS

Produto : UNIDADE IMPLANTADA **Unidade de Medida : UNIDADE**

DETALHAMENTO DO PRODUTO: APOIAR A IMPLANTAÇÃO DE UNIDADES PRODUTIVAS PARA BENEFICIAR FAMÍLIAS DE PEQUENOS PRODUTORES ARTESÃOS, COOPERATIVAS, ASSOCIAÇÕES E OUTRAS ORGANIZAÇÕES DA SOCIEDADE CIVIL. APOIAR A IMPLANTAÇÃO DE UNIDADES DE MANDIOCULTURA. APOIAR A IMPLANTAÇÃO DE UNIDADES DE PISCICULTURA.

FINALIDADE: AUMENTAR A GERAÇÃO DE RENDA E EMPREGO NA REGIÃO NORTE E NORDESTE DE MINAS GERAIS POR MEIO DA AMPLIAÇÃO DA CAPACIDADE PRODUTIVA.

Regiões	Físico			Financeiro		
	Programado PPAG	Executado Jan/Ago	%	Programado PPAG	Executado Jan/Ago	%
Jequitinhonha / Mucuri	1	0	0,00	10.000,00	0,00	0,00
Norte de Minas	1	0	0,00	600.000,00	0,00	0,00
Total	2	0	0,00	610.000,00	0,00	0,00

Obs: Valores incluem todas as Fontes de Recursos

SITUAÇÃO ORÇAMENTÁRIA - RECURSOS DO FEM (FONTE 71)

G.F.P	Crédito inicial (A)	Crédito autorizado (B)	Empenhado (C)	Liquidado(D)	Saldo de crédito (B-C)
3.71.3	0,00	20.000,00	20.000,00	0,00	0,00
TOTAL	0,00	20.000,00	20.000,00	0,00	0,00

Dados atualizados até 2/11/2014 - Fonte: ARMAZÉM SIAFI

PROGRAMA : 161 - DESENVOLVIMENTO SUSTENTÁVEL DA AGRICULTURA FAMILIAR**UNIDADE RESPONSÁVEL : 1231 - SECRETARIA DE ESTADO DE AGRICULTURA, PECUÁRIA E ABASTECIMENTO****OBJETIVO:** FORMULAR, IMPLEMENTAR, E COORDENAR POLÍTICAS PÚBLICAS PARA O DESENVOLVIMENTO SUSTENTÁVEL DA AGRICULTURA FAMILIAR DO ESTADO DE MINAS GERAIS, POR MEIO DE APOIO A AÇÕES QUE VIABILIZEM A ORGANIZAÇÃO E A ESTRUTURAÇÃO DA PRODUÇÃO E DA COMERCIALIZAÇÃO, BEM COMO PROPICIAR A PARTICIPAÇÃO DA SOCIEDADE CIVIL ORGANIZADA NOS PROCESSOS DECISÓRIOS DAS POLÍTICAS PÚBLICAS.**PÚBLICO ALVO:** AGRICULTORES FAMILIARES, POVOS E COMUNIDADES TRADICIONAIS, ASSENTADOS E REASSENTADOS DA REFORMA AGRÁRIA E SUAS ORGANIZAÇÕES.**1231 - SECRETARIA DE ESTADO DE AGRICULTURA, PECUÁRIA E ABASTECIMENTO****AÇÃO : 4112 - GARANTIA DE RENDA MÍNIMA AOS AGRICULTORES FAMILIARES****Produto : OPERAÇÃO REALIZADA** **Unidade de Medida : OPERAÇÃO****DETALHAMENTO DO PRODUTO:** VERIFICAÇÃO DO PLANTIO E PERDAS DE PRODUÇÃO E REALIZAÇÃO DOS PAGAMENTOS AOS AGRICULTORES**FINALIDADE:** GARANTIR RENDA MÍNIMA AO AGRICULTOR FAMILIAR LOCALIZADO NO NORTE DE MINAS, VALES DO JEQUITINHONHA E MUCURI, NA OCORRÊNCIA DE SECA, ESTIAGEM OU EXCESSO HÍDRICO.

Regiões	Físico			Financeiro		
	Programado PPAG	Executado Jan/Ago	%	Programado PPAG	Executado Jan/Ago	%
Central	0	59	-	0,00	4.513,50	-
Jequitinhonha / Mucuri	25.007	4.184	16,73	900.000,00	320.152,50	35,57
Noroeste de Minas	0	422	-	0,00	32.283,00	-
Norte de Minas	0	37.068	-	0,00	2.835.702,00	-
Total	25.007	41.733	166,89	900.000,00	3.192.651,00	354,74

Obs: Valores incluem todas as Fontes de Recursos

SITUAÇÃO ORÇAMENTÁRIA - RECURSOS DO FEM (FONTE 71)

G.F.P	Crédito inicial (A)	Crédito autorizado (B)	Empenhado (C)	Liquidado(D)	Saldo de crédito (B-C)
3.71.1	900.000,00	3.419.550,00	3.192.651,00	3.192.651,00	226.899,00
TOTAL	900.000,00	3.419.550,00	3.192.651,00	3.192.651,00	226.899,00

Dados atualizados até 2/11/2014 - Fonte: ARMAZÉM SIAFI

DEMONSTRATIVO DA EXECUÇÃO DOS PROGRAMAS E AÇÕES VINCULADOS AO FUNDO DE ERRADICAÇÃO DA MISÉRIA (FEM)

DEMONSTRATIVO DE EXECUÇÃO FÍSICA E FINANCEIRA - JAN A AGO DE 2014

PROGRAMA : 162 - DESENVOLVIMENTO DAS POLITICAS DE DIREITOS HUMANOS

UNIDADE RESPONSÁVEL : 1481 - SECRETARIA DE ESTADO DE TRABALHO E DESENVOLVIMENTO SOCIAL

OBJETIVO: PROMOVER, GARANTIR E RESTAURAR DIREITOS HUMANOS POR MEIO DE DESENVOLVIMENTO, COORDENAÇÃO, MONITORAMENTO E AVALIAÇÃO DE POLÍTICAS PÚBLICAS COM ESPECIAL ATENÇÃO A GRUPOS POPULACIONAIS HISTORICAMENTE VULNERABILIZADOS.

PÚBLICO ALVO: POPULAÇÃO EM MINAS GERAIS, COM ESPECIAL ATENÇÃO A GRUPOS POPULACIONAIS HISTORICAMENTE VULNERABILIZADOS.

1481 - SECRETARIA DE ESTADO DE TRABALHO E DESENVOLVIMENTO SOCIAL

AÇÃO : 1075 - COM LICENÇA, VOU À LUTA

Produto : PESSOA ATENDIDA

Unidade de Medida : PESSOA

DETALHAMENTO DO PRODUTO: MULHERES DE 40 ANOS OU MAIS QUALIFICADAS PARA O MUNDO DO TRABALHO E ENCAMINHADAS PARA ELEVAÇÃO DE ESCOLARIDADE.

FINALIDADE: PROMOVER A INCLUSÃO SOCIAL DAS MULHERES COM IDADE IGUAL OU SUPERIOR A 40 ANOS, DESEMPREGADAS E COM BAIXA ESCOLARIDADE POR MEIO DE AÇÕES INTEGRADAS DE FORMAÇÃO PARA A CIDADANIA, QUALIFICAÇÃO PROFISSIONAL E INCENTIVO À ELEVAÇÃO DA ESCOLARIDADE, CONTRIBUINDO PARA O RESGATE DA AUTOESTIMA, AMPLIAÇÃO DA AUTONOMIA E EXERCÍCIO DA CIDADANIA DAS PARTICIPANTES.

Regiões	Físico			Financeiro		
	Programado PPAG	Executado Jan/Ago	%	Programado PPAG	Executado Jan/Ago	%
Estadual	1.000	0	0,00	500.000,00	0,00	0,00
Total	1.000	0	0,00	500.000,00	0,00	0,00

Obs: Valores incluem todas as Fontes de Recursos

SITUAÇÃO ORÇAMENTÁRIA - RECURSOS DO FEM (FONTE 71)

G.F.P	Crédito inicial (A)	Crédito autorizado (B)	Empenhado (C)	Liquidado(D)	Saldo de crédito (B-C)
3.71.1	500.000,00	225.000,00	0,00	0,00	225.000,00
3.71.3	0,00	0,00	0,00	0,00	0,00
TOTAL	500.000,00	225.000,00	0,00	0,00	225.000,00

Dados atualizados até 2/11/2014 - Fonte: ARMAZÉM SIAFI

DEMONSTRATIVO DA EXECUÇÃO DOS PROGRAMAS E AÇÕES VINCULADOS AO FUNDO DE ERRADICAÇÃO DA MISÉRIA (FEM)

DEMONSTRATIVO DE EXECUÇÃO FÍSICA E FINANCEIRA - JAN A AGO DE 2014

PROGRAMA : 162 - DESENVOLVIMENTO DAS POLITICAS DE DIREITOS HUMANOS

UNIDADE RESPONSÁVEL : 1481 - SECRETARIA DE ESTADO DE TRABALHO E DESENVOLVIMENTO SOCIAL

OBJETIVO: PROMOVER, GARANTIR E RESTAURAR DIREITOS HUMANOS POR MEIO DE DESENVOLVIMENTO, COORDENAÇÃO, MONITORAMENTO E AVALIAÇÃO DE POLÍTICAS PÚBLICAS COM ESPECIAL ATENÇÃO A GRUPOS POPULACIONAIS HISTORICAMENTE VULNERABILIZADOS.

PÚBLICO ALVO: POPULAÇÃO EM MINAS GERAIS, COM ESPECIAL ATENÇÃO A GRUPOS POPULACIONAIS HISTORICAMENTE VULNERABILIZADOS.

1481 - SECRETARIA DE ESTADO DE TRABALHO E DESENVOLVIMENTO SOCIAL

Ação : 4554 - APOIO A INCLUSÃO SOCIAL DOS GRUPOS E INDIVÍDUOS VULNERÁVEIS E HISTORICAMENTE DISCRIMINADOS

Ação com meta física não cumulativa

Produto : PESSOA ATENDIDA

Unidade de Medida : PESSOA

DETALHAMENTO DO PRODUTO: PESSOA ATENDIDA COM AUXÍLIO/AJUDA DE CUSTO.

FINALIDADE: APOIAR A EXECUÇÃO DE AÇÕES VOLTADAS AO ATENDIMENTO DAS NECESSIDADES DOS GRUPOS DE MAIOR VULNERABILIDADE E HISTORICAMENTE DISCRIMINADOS, COM VISTAS A INCLUSÃO SOCIAL DESTES GRUPOS.

Regiões	Físico			Financeiro		
	Programado PPAG	Executado Jan/Ago	%	Programado PPAG	Executado Jan/Ago	%
Central	0	281	-	0,00	644.700,83	-
Centro Oeste	0	3	-	0,00	3.800,00	-
Estadual	401	1	0,25	2.401.000,00	23.546,12	0,98
Triângulo	0	0	-	0,00	24.999,99	-
Total	401	285	71,07	2.401.000,00	697.046,94	29,03

Obs: Valores incluem todas as Fontes de Recursos

SITUAÇÃO ORÇAMENTÁRIA - RECURSOS DO FEM (FONTE 71)

G.F.P	Crédito inicial (A)	Crédito autorizado (B)	Empenhado (C)	Liquidado(D)	Saldo de crédito (B-C)
3.71.1	2.100.000,00	2.100.000,00	627.602,64	625.191,27	1.472.397,36
TOTAL	2.100.000,00	2.100.000,00	627.602,64	625.191,27	1.472.397,36

Dados atualizados até 2/11/2014 - Fonte: ARMAZÉM SIAFI

DEMONSTRATIVO DA EXECUÇÃO DOS PROGRAMAS E AÇÕES VINCULADOS AO FUNDO DE ERRADICAÇÃO DA MISÉRIA (FEM)

DEMONSTRATIVO DE EXECUÇÃO FÍSICA E FINANCEIRA - JAN A AGO DE 2014

PROGRAMA : 163 - PLUGMINAS - CENTRO DE FORMAÇÃO E EXPERIMENTAÇÃO DIGITAL

UNIDADE RESPONSÁVEL : 1261 - SECRETARIA DE ESTADO DE EDUCAÇÃO

OBJETIVO: PROMOVER A FORMAÇÃO E O APERFEIÇOAMENTO EDUCACIONAL-PROFISSIONAL DE JOVENS DE 14 A 24 ANOS E AMPLIAÇÃO DE OPORTUNIDADES DE INCLUSÃO PRODUTIVA POR MEIO DA CULTURA DIGITAL

PÚBLICO ALVO: JOVENS DE 14 A 24 ANOS ESTUDANTES, EGRESSOS E PROFESSORES DA REDE PÚBLICA DE ENSINO QUE ATUEM COM OS ANOS FINAIS DO ENSINO FUNDAMENTAL E ENSINO MÉDIO.

1261 - SECRETARIA DE ESTADO DE EDUCAÇÃO

Ação : 1078 - MANUTENÇÃO DO PLUG MINAS

Ação com meta física não cumulativa

Produto : BENEFICIÁRIO ATENDIDO

Unidade de Medida : BENEFICIÁRIO

DETALHAMENTO DO PRODUTO: JOVEM MATRICULADO EM NÚCLEO DO PLUG MINAS; EDUCADOR PARTICIPANTE DOS CURSOS OFERTADOS PELO NÚCLEO AMIGO DO PROFESSOR; JOVEM PARTICIPANTE DE CURSOS DE MÉDIA E CURTA DURAÇÃO; E VISITANTES DA GALERIA DO NÚCLEO CAMINHOS DO FUTURO.

FINALIDADE: ESTRUTURAR ESPAÇOS E IMPLANTAR NÚCLEOS PARA FORMAÇÃO E APERFEIÇOAMENTO EDUCACIONAL-PROFISSIONAL DE JOVENS DE 14 A 24 ANOS E AMPLIAR OPORTUNIDADES DE INCLUSÃO PRODUTIVA POR MEIO DA CULTURA DIGITAL E DA ARTE.

Regiões	Físico			Financeiro		
	Programado PPAG	Executado Jan/Ago	%	Programado PPAG	Executado Jan/Ago	%
Central	7.680	7.680	100,00	7.729.246,00	4.734.655,08	61,26
Total	7.680	7.680	100,00	7.729.246,00	4.734.655,08	61,26

Obs: Valores incluem todas as Fontes de Recursos

SITUAÇÃO ORÇAMENTÁRIA - RECURSOS DO FEM (FONTE 71)

G.F.P	Crédito inicial (A)	Crédito autorizado (B)	Empenhado (C)	Liquidado(D)	Saldo de crédito (B-C)
3.71.1	0,00	8.200.000,00	6.969.310,16	6.969.310,16	1.230.689,84
TOTAL	0,00	8.200.000,00	6.969.310,16	6.969.310,16	1.230.689,84

Dados atualizados até 2/11/2014 - Fonte: ARMAZÉM SIAFI

DEMONSTRATIVO DA EXECUÇÃO DOS PROGRAMAS E AÇÕES VINCULADOS AO FUNDO DE ERRADICAÇÃO DA MISÉRIA (FEM)

DEMONSTRATIVO DE EXECUÇÃO FÍSICA E FINANCEIRA - JAN A AGO DE 2014

PROGRAMA : 165 - LEITE PELA VIDA

UNIDADE RESPONSÁVEL : 2421 - INSTITUTO DE DESENVOLVIMENTO DO NORTE E NORDESTE DE MINAS GERAIS

OBJETIVO: PROMOVER O FORTALECIMENTO DA CADEIA PRODUTIVA, POR MEIO DA GERAÇÃO DE RENDA E DA GARANTIA DE PREÇO DO PRODUTO, DIMINUINDO A VULNERABILIDADE SOCIAL COM O COMBATE À FOME E À DESNUTRIÇÃO.

PÚBLICO ALVO: CRIANÇAS DE 02 A 07 ANOS DE IDADE, GESTANTES , NUTRIZES (ATÉ O 6º. MÊS APÓS O PARTO), IDOSOS E OUTROS CASOS (SOB AUTORIZAÇÃO DO CONSELHO DE SEGURANÇA ALIMENTAR E NUTRICIONAL SUSTENTÁVEL DO ESTADO DE MINAS GERAIS - CONSE/IMG E DO MINISTÉRIO DE DESENVOLVIMENTO SOCIAL E COMBATE À FOME - MDS), RESIDENTES NA ÁREA DE ABRANGÊNCIA DO PROGRAMA E QUE A RENDA MENSAL PER CAPITA SEJA IGUAL OU INFERIOR A MEIO SALÁRIO MÍNIMO.

2421 - INSTITUTO DE DESENVOLVIMENTO DO NORTE E NORDESTE DE MINAS GERAIS

AÇÃO : 4199 - AQUISIÇÃO E DISTRIBUIÇÃO DE LEITE PASTEURIZADO

Produto : LITRO DE LEITE ADQUIRIDO/DISTRIBUIDO

Unidade de Medida : LITRO

DETALHAMENTO DO PRODUTO: LEITE DE VACA PASTEURIZADO ENVAZADO TIPO C.

FINALIDADE: REDUZIR O ÍNDICE DE DESNUTRIÇÃO E MORTALIDADE INFANTIL, BEM COMO AUMENTAR EMPREGO E RENDA NA REGIÃO.

Regiões	Físico			Financeiro		
	Programado PPAG	Executado Jan/Ago	%	Programado PPAG	Executado Jan/Ago	%
Central	5.291.618	2.102.304	39,73	7.672.844,00	13.383.512,77	174,43
Jequitinhonha / Mucuri	17.479.776	5.451.097	31,19	25.345.694,00	7.415.525,70	29,26
Noroeste de Minas	83.724	0	0,00	121.399,00	0,00	0,00
Norte de Minas	15.792.532	11.921.069	75,49	22.899.156,00	18.568.047,48	81,09
Rio Doce	3.326.343	865.970	26,03	4.823.197,00	1.306.276,55	27,08
Total	41.973.993	20.340.440	48,46	60.862.290,00	40.673.362,50	66,83

Obs: Valores incluem todas as Fontes de Recursos

SITUAÇÃO ORÇAMENTÁRIA - RECURSOS DO FEM (FONTE 71)

G.F.P	Crédito inicial (A)	Crédito autorizado (B)	Empenhado (C)	Liquidado(D)	Saldo de crédito (B-C)
3.71.1	0,00	509.000,00	509.000,00	339.999,72	0,00
3.71.3	0,00	15.330.952,74	10.952.309,26	8.181.284,43	4.378.643,48
4.71.3	0,00	1.300.000,00	0,00	0,00	1.300.000,00
TOTAL	0,00	17.139.952,74	11.461.309,26	8.521.284,15	5.678.643,48

Dados atualizados até 2/11/2014 - Fonte: ARMAZÉM SIAFI

DEMONSTRATIVO DA EXECUÇÃO DOS PROGRAMAS E AÇÕES VINCULADOS AO FUNDO DE ERRADICAÇÃO DA MISÉRIA (FEM)

DEMONSTRATIVO DE EXECUÇÃO FÍSICA E FINANCEIRA - JAN A AGO DE 2014

PROGRAMA : 177 - MINAS SEM FOME

UNIDADE RESPONSÁVEL : 3041 - EMPRESA DE ASSISTÊNCIA TÉCNICA E EXTENSÃO RURAL DO ESTADO DE MINAS GERAIS

OBJETIVO: ESTIMULAR A PRODUÇÃO DE ALIMENTOS, AGREGAÇÃO DE VALOR E GERAÇÃO DE RENDA PELA VENDA DO EXCEDENTE, VISANDO A MELHORIA DAS CONDIÇÕES DE SEGURANÇA ALIMENTAR E NUTRICIONAL DOS AGRICULTORES FAMILIARES, SOB A GESTÃO E CONTROLE SOCIAL DOS CONSELHOS MUNICIPAIS DE DESENVOLVIMENTO COMUNITÁRIO - CMDRS.

PÚBLICO ALVO: FAMÍLIAS MINEIRAS EM CONDIÇÕES DE VULNERABILIDADE SOCIAL, PRINCIPALMENTE NO MEIO RURAL.

3041 - EMPRESA DE ASSISTÊNCIA TÉCNICA E EXTENSÃO RURAL DO ESTADO DE MINAS GERAIS

Ação : 4152 - APOIO À AGRICULTURA FAMILIAR

Ação com meta física não cumulativa

Produto : FAMÍLIA BENEFICIADA

Unidade de Medida : FAMÍLIA

DETALHAMENTO DO PRODUTO: FAMILIA BENEFICIADA COM OS PROJETOS APOIADOS.

FINALIDADE: IMPLANTAR PEQUENOS PROJETOS DE APOIO VISANDO O DESENVOLVIMENTO SUSTENTÁVEL DA AGRICULTURA FAMILIAR, DISPONIBILIZAR RECURSOS PARA CONDUÇÃO DAS ATIVIDADES INERENTES AO PROGRAMA E DISPONIBILIZAR INSUMOS PARA FAMÍLIAS RURAIS E PERIURBANAS, PARA APOIAR A SEGURANÇA ALIMENTAR EM ESCOLAS, ASILOS E CONGÊNERES, VISANDO COMPLEMENTAÇÃO E MELHORIA NUTRICIONAL DA ALIMENTAÇÃO.

Regiões	Físico			Financeiro		
	Programado PPAG	Executado Jan/Ago	%	Programado PPAG	Executado Jan/Ago	%
Central	1	0	0,00	1.000,00	0,00	0,00
Sul de Minas	0	2.560	-	0,00	1.768.100,31	-
Total	1	2.560	256.000,00	1.000,00	1.768.100,31	176.810,03

Obs: Valores incluem todas as Fontes de Recursos

SITUAÇÃO ORÇAMENTÁRIA - RECURSOS DO FEM (FONTE 71)

G.F.P	Crédito inicial (A)	Crédito autorizado (B)	Empenhado (C)	Liquidado(D)	Saldo de crédito (B-C)
3.71.3	0,00	65.806,00	65.806,00	65.806,00	0,00
4.71.3	0,00	1.740.000,00	1.702.294,31	1.702.294,31	37.705,69
TOTAL	0,00	1.805.806,00	1.768.100,31	1.768.100,31	37.705,69

Dados atualizados até 2/11/2014 - Fonte: ARMAZÉM SIAFI

DEMONSTRATIVO DA EXECUÇÃO DOS PROGRAMAS E AÇÕES VINCULADOS AO FUNDO DE ERRADICAÇÃO DA MISÉRIA (FEM)

DEMONSTRATIVO DE EXECUÇÃO FÍSICA E FINANCEIRA - JAN A AGO DE 2014

PROGRAMA : 179 - TRAVESSIA NOTA DEZ POR UM BRASIL ALFABETIZADO

UNIDADE RESPONSÁVEL : 2421 - INSTITUTO DE DESENVOLVIMENTO DO NORTE E NORDESTE DE MINAS GERAIS

OBJETIVO: CONTRIBUIR PARA SUPERAR O ANALFABETISMO, UNIVERSALIZANDO A ALFABETIZAÇÃO DE JOVENS, ADULTOS E IDOSOS E PROGRESSIVA CONTINUIDADE DOS ESTUDOS EM NÍVEIS MAIS ELEVADOS, PROMOVEDO O ACESSO À EDUCAÇÃO COMO DIREITO DE TODOS, EM QUALQUER MOMENTO DA VIDA, NOS MUNICÍPIOS DAS REGIÕES DOS VALES DO JEQUITINHONHA E MUCURI E DO NORTE DE MINAS.

PÚBLICO ALVO: JOVENS COM 15 ANOS OU MAIS, ADULTOS E IDOSOS NÃO ALFABETIZADOS, DORAVANTE DENOMINADOS ALFABETIZANDOS; VOLUNTÁRIOS ALFABETIZADORES; VOLUNTÁRIOS COORDENADORES DE TURMAS.

2421 - INSTITUTO DE DESENVOLVIMENTO DO NORTE E NORDESTE DE MINAS GERAIS

Ação : 1020 - ALFABETIZAÇÃO DE JOVENS E ADULTOS

Ação com meta física não cumulativa

Produto : ALUNO ATENDIDO

Unidade de Medida : ALUNO

DETALHAMENTO DO PRODUTO: AS TURMAS DE CURSOS DE ALFABETIZAÇÃO DEVERÃO TER NAS ÁREAS RURAIS O MÍNIMO DE SETE E MÁXIMO DE VINTE E CINCO ALFABETIZANDOS E NAS ÁREAS URBANAS O MÍNIMO DE CATORZE E MÁXIMO DE VINTE E CINCO ALFABETIZANDOS. TODAS AS TURMAS DEVERÃO SER SUPERVISIONADAS POR COORDENADORES DE TURMAS SENDO QUE NAS ÁREAS URBANAS DEVERÃO ACOMPANHAR DE SETE A QUINZE TURMAS E NA ÁREAS RURAIS DE CINCO A QUINZE TURMAS DE ALFABETIZAÇÃO. PARA CADA TURMA HAVERÁ UM ALFABETIZADOR. TAMBÉM SERÁ INCLUÍDO NO PRODUTO O DESENVOLVIMENTO, PRODUÇÃO E DISTRIBUIÇÃO DO MATERIAL DIDÁTICO A SER UTILIZADO.

FINALIDADE: PROMOVER A ALFABETIZAÇÃO DE JOVENS E ADULTOS, DESDE A MOBILIZAÇÃO SOCIAL, A AÇÃO ALFABETIZADORA, SUA AVALIAÇÃO E ENCAMINHAMENTO PARA CONTINUIDADE DOS ESTUDOS A NÍVEIS MAIS ELEVADOS.

Regiões	Físico			Financeiro		
	Programado PPAG	Executado Jan/Ago	%	Programado PPAG	Executado Jan/Ago	%
Central	3.326	3.103	93,30	328.372,00	91.620,36	27,90
Jequitinhonha / Mucuri	20.165	19.555	96,97	1.990.891,00	575.233,20	28,89
Norte de Minas	22.659	23.587	104,10	2.237.265,00	693.952,39	31,02
Rio Doce	1.862	1.767	94,90	183.832,00	51.978,35	28,27
Total	48.012	48.012	100,00	4.740.360,00	1.412.784,30	29,80

Obs: Valores incluem todas as Fontes de Recursos

SITUAÇÃO ORÇAMENTÁRIA - RECURSOS DO FEM (FONTE 71)

G.F.P	Crédito inicial (A)	Crédito autorizado (B)	Empenhado (C)	Liquidado(D)	Saldo de crédito (B-C)
3.71.3	0,00	247.220,60	102.200,00	102.200,00	145.020,60
TOTAL	0,00	247.220,60	102.200,00	102.200,00	145.020,60

Dados atualizados até 2/11/2014 - Fonte: ARMAZÉM SIAFI

PROGRAMA : 179 - TRAVESSIA NOTA DEZ POR UM BRASIL ALFABETIZADO

UNIDADE RESPONSÁVEL : 2421 - INSTITUTO DE DESENVOLVIMENTO DO NORTE E NORDESTE DE MINAS GERAIS

OBJETIVO: CONTRIBUIR PARA SUPERAR O ANALFABETISMO, UNIVERSALIZANDO A ALFABETIZAÇÃO DE JOVENS, ADULTOS E IDOSOS E PROGRESSIVA CONTINUIDADE DOS ESTUDOS EM NÍVEIS MAIS ELEVADOS, PROMOVENDO O ACESSO À EDUCAÇÃO COMO DIREITO DE TODOS, EM QUALQUER MOMENTO DA VIDA, NOS MUNICÍPIOS DAS REGIÕES DOS VALES DO JEQUITINHONHA E MUCURI E DO NORTE DE MINAS.

PÚBLICO ALVO: JOVENS COM 15 ANOS OU MAIS, ADULTOS E IDOSOS NÃO ALFABETIZADOS, DORAVANTE DENOMINADOS ALFABETIZANDOS; VOLUNTÁRIOS ALFABETIZADORES; VOLUNTÁRIOS COORDENADORES DE TURMAS.

2421 - INSTITUTO DE DESENVOLVIMENTO DO NORTE E NORDESTE DE MINAS GERAIS

AÇÃO : 1022 - SUPERVISÃO E MONITORAMENTO

Produto : RELATÓRIO ELABORADO

Unidade de Medida : RELATÓRIO

DETALHAMENTO DO PRODUTO: OS RELATÓRIOS DE SUPERVISÃO E MONITORAMENTO ELABORADOS (MENSAL) DEVERÁ CONTER: DADOS MENSIS POR MUNICÍPIO COM INFORMAÇÕES DE FREQUÊNCIA DOS ALFABETIZADORES E COORDENADORES DE TURMA; DADOS MENSIS POR MUNICÍPIO COM INFORMAÇÕES DE PAGAMENTO DE BOLSAS DOS ALFABETIZADORES E COORDENADORES DE TURMA; DADOS MENSIS POR MUNICÍPIOS COM INFORMAÇÃO DAS TURMAS E DAS FREQUÊNCIAS DOS ALFABETIZANDOS.

FINALIDADE: PROMOVER A SUPERVISÃO E MONITORAMENTO DO PAGAMENTO DE BOLSAS DOS ALFABETIZADORES E COORDENADORES DE TURMA BEM COMO A ATUALIZAÇÃO DOS DADOS DAS TURMAS, DOS ALFABETIZADORES, COORDENADORES DE TURMA E DOS ALFABETIZANDOS.

Regiões	Físico			Financeiro		
	Programado PPAG	Executado Jan/Ago	%	Programado PPAG	Executado Jan/Ago	%
Central	14	0	0,00	129,00	12.120,28	9.395,57
Jequitinhonha / Mucuri	35	0	0,00	335,00	6.053,49	1.807,01
Norte de Minas	49	0	0,00	469,00	17.700,72	3.774,14
Rio Doce	7	0	0,00	67,00	0,00	0,00
Total	105	0	0,00	1.000,00	35.874,49	3.587,45

Obs: Valores incluem todas as Fontes de Recursos

SITUAÇÃO ORÇAMENTÁRIA - RECURSOS DO FEM (FONTE 71)

G.F.P	Crédito inicial (A)	Crédito autorizado (B)	Empenhado (C)	Liquidado(D)	Saldo de crédito (B-C)
3.71.3	0,00	43.301,46	42.743,72	36.294,69	557,74
TOTAL	0,00	43.301,46	42.743,72	36.294,69	557,74

Dados atualizados até 2/11/2014 - Fonte: ARMAZÉM SIAFI

DEMONSTRATIVO DA EXECUÇÃO DOS PROGRAMAS E AÇÕES VINCULADOS AO FUNDO DE ERRADICAÇÃO DA MISÉRIA (FEM)

DEMONSTRATIVO DE EXECUÇÃO FÍSICA E FINANCEIRA - JAN A AGO DE 2014

PROGRAMA : 267 - PROGRAMA DE GERAÇÃO DE RENDA E INCLUSÃO PRODUTIVA

UNIDADE RESPONSÁVEL : 1481 - SECRETARIA DE ESTADO DE TRABALHO E DESENVOLVIMENTO SOCIAL

OBJETIVO: PROMOVER A INCLUSÃO PRODUTIVA, POR MEIO DA GERAÇÃO E OBTENÇÃO DE RENDA, FOMENTO À ECONOMIA POPULAR SOLIDÁRIA, APOIO AOS TRABALHADORES AUTÔNOMOS, INCENTIVO A ATIVIDADES EMPREENDEDORAS GERADORAS DE TRABALHO E RENDA E PROMOÇÃO DO ACESSO AOS INSTRUMENTOS DE MICROCRÉDITO.

PÚBLICO ALVO: POPULAÇÃO ECONOMICAMENTE ATIVA – PEA MINEIRA A PARTIR DE 16 ANOS, COM PRIORIDADE PARA OS TRABALHADORES SOCIAL E ECONOMICAMENTE VULNERÁVEIS E ASSOCIADOS A EMPREENDIMENTOS INDIVIDUAIS FAMILIARES E COLETIVOS.

1481 - SECRETARIA DE ESTADO DE TRABALHO E DESENVOLVIMENTO SOCIAL

AÇÃO : 4584 - FOMENTO E APOIO AOS EMPREENDIMENTOS DA ECONOMIA POPULAR SOLIDÁRIA.

Produto : EMPREENDIMENTO APOIADO

Unidade de Medida : EMPREENDIMENTO

DETALHAMENTO DO PRODUTO: CONSIDERA-SE QUE UM EMPREENDIMENTO FOI APOIADO NOS SEGUINTE CASOS: - PARTICIPAÇÃO DO GRUPO OU INTEGRANTES DO GRUPO EM UMA OU MAIS AÇÕES DE CAPACITAÇÃO E QUALIFICAÇÃO, COM FREQUÊNCIA DE 70% NO TOTAL DA ATIVIDADE; - ACESSORAMENTO AO EMPREENDIMENTO EM ÁREAS ESPECÍFICAS CUJO RESULTADO SEJA SISTEMATIZADO EM RELATÓRIO COM CONCLUSÕES E ENCAMINHAMENTOS; - INCUBAÇÃO DO EMPREENDIMENTO NA INCUBADORA PÚBLICA.

FINALIDADE: PROMOVER O FORTALECIMENTO DAS ATIVIDADES DOS EMPREENDIMENTOS ECONÔMICOS SOLIDÁRIOS POR MEIO DE AÇÕES DE FORMAÇÃO, ACESSORAMENTO TÉCNICO, DESENVOLVIMENTO DE TECNOLOGIAS SOCIAIS E APOIO A INVESTIMENTOS EM INFRAESTRUTURA.

Regiões	Físico			Financeiro		
	Programado PPAG	Executado Jan/Ago	%	Programado PPAG	Executado Jan/Ago	%
Central	20	1	5,00	901.641,00	67.573,08	7,49
Estadual	1	0	0,00	100.000,00	87.653,98	87,65
Jequitinhonha / Mucuri	15	0	0,00	690.000,00	0,00	0,00
Mata	10	1	10,00	670.362,00	11.532,11	1,72
Noroeste de Minas	5	0	0,00	150.000,00	0,00	0,00
Norte de Minas	10	0	0,00	436.000,00	0,00	0,00
Rio Doce	5	0	0,00	100.000,00	0,00	0,00
Sul de Minas	5	0	0,00	100.000,00	0,00	0,00
Triângulo	5	0	0,00	100.000,00	0,00	0,00
Total	76	2	2,63	3.248.003,00	166.759,17	5,13

Obs: Valores incluem todas as Fontes de Recursos

SITUAÇÃO ORÇAMENTÁRIA - RECURSOS DO FEM (FONTE 71)

G.F.P	Crédito inicial (A)	Crédito autorizado (B)	Empenhado (C)	Liquidado(D)	Saldo de crédito (B-C)
3.71.3	0,00	40.000,00	0,00	0,00	40.000,00
4.71.3	0,00	26.000,00	0,00	0,00	26.000,00
TOTAL	0,00	66.000,00	0,00	0,00	66.000,00

Dados atualizados até 2/11/2014 - Fonte: ARMAZÉM SIAFI

DEMONSTRATIVO DA EXECUÇÃO DOS PROGRAMAS E AÇÕES VINCULADOS AO FUNDO DE ERRADICAÇÃO DA MISÉRIA (FEM)

DEMONSTRATIVO DE EXECUÇÃO FÍSICA E FINANCEIRA - JAN A AGO DE 2014

PROGRAMA : 272 - POLÍTICA DE PROMOÇÃO DE EMPREGO

UNIDADE RESPONSÁVEL : 1481 - SECRETARIA DE ESTADO DE TRABALHO E DESENVOLVIMENTO SOCIAL

OBJETIVO: GARANTIR A INSERÇÃO DO TRABALHADOR NO MERCADO DE TRABALHO E A GERAÇÃO DE RENDA, ATRAVÉS DO ACESSO ÀS AÇÕES DE ATENDIMENTO E ORIENTAÇÃO PARA O TRABALHO, QUALIFICAÇÃO PROFISSIONAL E ENCAMINHAMENTO PARA VAGAS DE EMPREGO.

PÚBLICO ALVO: POPULAÇÃO ECONOMICAMENTE ATIVA, ACIMA DE 16 ANOS.

1481 - SECRETARIA DE ESTADO DE TRABALHO E DESENVOLVIMENTO SOCIAL

AÇÃO : 4296 - HABILITAÇÃO AO SEGURO DESEMPREGO

Produto : TRABALHADOR ATENDIDO

Unidade de Medida : TRABALHADOR

DETALHAMENTO DO PRODUTO: TRABALHADOR COM REQUERIMENTO DE SEGURO DESEMPREGO ACEITO PELO MTE POR CUMPRIR REQUISITOS DA LEI 7998/1990.

FINALIDADE: GARANTIR PROTEÇÃO AO TRABALHADOR EM SITUAÇÃO DE DESEMPREGO, DE MODO QUE ELE TENHA SEGURANÇA PARA PROCURAR OUTRO EMPREGO.

Regiões	Físico			Financeiro		
	Programado PPAG	Executado Jan/Ago	%	Programado PPAG	Executado Jan/Ago	%
Alto Paranaíba	24.092	13.571	56,33	95.720,00	0,00	0,00
Central	210.824	175.703	83,34	837.544,00	17.514,50	2,09
Centro Oeste	60.230	36.267	60,21	239.300,00	0,00	0,00
Jequitinhonha / Mucuri	30.115	8.942	29,69	119.654,00	0,00	0,00
Mata	48.184	42.268	87,72	191.440,00	0,00	0,00
Noroeste de Minas	24.092	8.139	33,78	95.720,00	0,00	0,00
Norte de Minas	60.230	29.583	49,12	239.300,00	0,00	0,00
Rio Doce	36.138	27.366	75,73	143.580,00	0,00	0,00
Sul de Minas	84.322	35.058	41,58	335.020,00	0,00	0,00
Triângulo	42.161	55.966	132,74	167.510,00	0,00	0,00
Total	620.388	432.863	69,77	2.464.788,00	17.514,50	0,71

Obs: Valores incluem todas as Fontes de Recursos

SITUAÇÃO ORÇAMENTÁRIA - RECURSOS DO FEM (FONTE 71)

G.F.P	Crédito inicial (A)	Crédito autorizado (B)	Empenhado (C)	Liquidado(D)	Saldo de crédito (B-C)
3.71.3	0,00	16.789,86	16.066,00	13.551,96	723,86
TOTAL	0,00	16.789,86	16.066,00	13.551,96	723,86

Dados atualizados até 2/11/2014 - Fonte: ARMAZÉM SIAFI

DEMONSTRATIVO DA EXECUÇÃO DOS PROGRAMAS E AÇÕES VINCULADOS AO FUNDO DE ERRADICAÇÃO DA MISÉRIA (FEM)

DEMONSTRATIVO DE EXECUÇÃO FÍSICA E FINANCEIRA - JAN A AGO DE 2014

PROGRAMA : 272 - POLÍTICA DE PROMOÇÃO DE EMPREGO

UNIDADE RESPONSÁVEL : 1481 - SECRETARIA DE ESTADO DE TRABALHO E DESENVOLVIMENTO SOCIAL

OBJETIVO: GARANTIR A INSERÇÃO DO TRABALHADOR NO MERCADO DE TRABALHO E A GERAÇÃO DE RENDA, ATRAVÉS DO ACESSO ÀS AÇÕES DE ATENDIMENTO E ORIENTAÇÃO PARA O TRABALHO, QUALIFICAÇÃO PROFISSIONAL E ENCAMINHAMENTO PARA VAGAS DE EMPREGO.**PÚBLICO ALVO:** POPULAÇÃO ECONOMICAMENTE ATIVA, ACIMA DE 16 ANOS.

1481 - SECRETARIA DE ESTADO DE TRABALHO E DESENVOLVIMENTO SOCIAL

AÇÃO : 4507 - INTERMEDIÇÃO DE MÃO DE OBRA

Produto : TRABALHADOR INSERIDO NO MERCADO DE TRABALHO

Unidade de Medida : TRABALHADOR

DETALHAMENTO DO PRODUTO: TRABALHADOR INSERIDO NO MERCADO DE TRABALHO POR MEIO DA INTERMEDIÇÃO REALIZADA PELAS UNIDADES DE ATENDIMENTO SINE-MG.**FINALIDADE:** REDUZIR OS CUSTOS E O TEMPO DE ESPERA DO TRABALHADOR DESEMPREGADO, CONTRIBUINDO PARA A SUA RECOLOCAÇÃO NO MERCADO DE TRABALHO URBANO E RURAL.

Regiões	Físico			Financeiro		
	Programado PPAG	Executado Jan/Ago	%	Programado PPAG	Executado Jan/Ago	%
Alto Paranaíba	2.430	1.196	49,22	279.659,00	0,00	0,00
Central	17.578	10.619	60,41	2.349.225,00	476.588,72	20,29
Centro Oeste	5.346	2.074	38,80	435.247,00	5.370,42	1,23
Estadual	0	0	-	0,00	1.534.080,16	-
Jequitinhonha / Mucuri	2.916	1.087	37,28	355.590,00	0,00	0,00
Mata	4.374	1.406	32,14	483.384,00	0,00	0,00
Noroeste de Minas	2.430	520	21,40	379.658,00	0,00	0,00
Norte de Minas	5.346	1.627	30,43	535.247,00	0,00	0,00
Rio Doce	3.402	389	11,43	431.522,00	0,00	0,00
Sul de Minas	7.290	3.689	50,60	439.086,00	0,00	0,00
Triângulo	3.888	5.268	135,49	875.451,00	0,00	0,00
Total	55.000	27.875	50,68	6.564.069,00	2.016.039,30	30,71

Obs: Valores incluem todas as Fontes de Recursos

SITUAÇÃO ORÇAMENTÁRIA - RECURSOS DO FEM (FONTE 71)

G.F.P	Crédito inicial (A)	Crédito autorizado (B)	Empenhado (C)	Liquidado(D)	Saldo de crédito (B-C)
3.71.3	0,00	66.250,29	14.194,50	4.194,50	52.055,79
TOTAL	0,00	66.250,29	14.194,50	4.194,50	52.055,79

Dados atualizados até 2/11/2014 - Fonte: ARMAZÉM SIAFI

DEMONSTRATIVO DA EXECUÇÃO DOS PROGRAMAS E AÇÕES VINCULADOS AO FUNDO DE ERRADICAÇÃO DA MISÉRIA (FEM)

DEMONSTRATIVO DE EXECUÇÃO FÍSICA E FINANCEIRA - JAN A AGO DE 2014

PROGRAMA : 272 - POLÍTICA DE PROMOÇÃO DE EMPREGO

UNIDADE RESPONSÁVEL : 1481 - SECRETARIA DE ESTADO DE TRABALHO E DESENVOLVIMENTO SOCIAL

OBJETIVO: GARANTIR A INSERÇÃO DO TRABALHADOR NO MERCADO DE TRABALHO E A GERAÇÃO DE RENDA, ATRAVÉS DO ACESSO ÀS AÇÕES DE ATENDIMENTO E ORIENTAÇÃO PARA O TRABALHO, QUALIFICAÇÃO PROFISSIONAL E ENCAMINHAMENTO PARA VAGAS DE EMPREGO.

PÚBLICO ALVO: POPULAÇÃO ECONOMICAMENTE ATIVA, ACIMA DE 16 ANOS.

1481 - SECRETARIA DE ESTADO DE TRABALHO E DESENVOLVIMENTO SOCIAL

AÇÃO : 4530 - QUALIFICAÇÃO DO TRABALHADOR PARA INSERÇÃO NO MUNDO DO TRABALHO

Produto : TRABALHADOR QUALIFICADO/REQUALIFICADO

Unidade de Medida : PESSOA

DETALHAMENTO DO PRODUTO: TRABALHADOR QUALIFICADO EM COMPETÊNCIAS BÁSICAS E ESPECÍFICAS RELATIVAS A UMA OCUPAÇÃO.

FINALIDADE: POTENCIALIZAR A INSERÇÃO DO TRABALHADOR NO MERCADO DE TRABALHO POR MAIO DE SUA QUALIFICAÇÃO EM COMPETÊNCIAS ESPECÍFICAS DE ACORDO COM AS DEMANDAS POR PROFISSIONAIS QUALIFICADOS APRESENTADAS POR EMPRESAS OU SEGMENTOS ECONÔMICOS. AUMENTAR SUAS POSSIBILIDADES DE INSERÇÃO NO MERCADO DE TRABALHO POR MEIO DE SUA CAPACITAÇÃO EM COMPETÊNCIAS BÁSICAS.

Regiões	Físico			Financeiro		
	Programado PPAG	Executado Jan/Ago	%	Programado PPAG	Executado Jan/Ago	%
Alto Paranaíba	50	0	0,00	93.266,00	2.148,14	2,30
Central	276	87	31,52	583.640,00	6.444,41	1,10
Centro Oeste	50	0	0,00	111.920,00	2.148,14	1,92
Jequitinhonha / Mucuri	160	20	12,50	317.105,00	19.000,00	5,99
Mata	180	0	0,00	373.065,00	4.296,28	1,15
Noroeste de Minas	90	0	0,00	167.879,00	11.692,31	6,96
Norte de Minas	490	100	20,41	851.316,00	71.615,40	8,41
Rio Doce	100	31	31,00	205.186,00	0,00	0,00
Sul de Minas	280	0	0,00	403.638,00	46.395,72	11,49
Triângulo	240	0	0,00	384.985,00	34.370,17	8,93
Total	1.916	238	12,42	3.492.000,00	198.110,57	5,67

Obs: Valores incluem todas as Fontes de Recursos

SITUAÇÃO ORÇAMENTÁRIA - RECURSOS DO FEM (FONTE 71)

G.F.P	Crédito inicial (A)	Crédito autorizado (B)	Empenhado (C)	Liquidado(D)	Saldo de crédito (B-C)
3.71.3	0,00	67.440,00	67.440,00	67.440,00	0,00
TOTAL	0,00	67.440,00	67.440,00	67.440,00	0,00

Dados atualizados até 2/11/2014 - Fonte: ARMAZÉM SIAFI

PROGRAMA : 290 - CONVIVÊNCIA COM A SECA

UNIDADE RESPONSÁVEL : 2421 - INSTITUTO DE DESENVOLVIMENTO DO NORTE E NORDESTE DE MINAS GERAIS

OBJETIVO: PROVER ALTERNATIVAS PARA A CONVIVÊNCIA COM A SECA E AS BASES PARA O DESENVOLVIMENTO SUSTENTÁVEL E INCLUDENTE DA PRODUÇÃO LOCAL E PARA O AUMENTO DA PRODUTIVIDADE NO CAMPO, INCLUSIVE NO QUE TANGE AO MODO DE PRODUÇÃO AGROECOLÓGICO/ORGÂNICO, COM ÊNFASE NA FORMAÇÃO PROFISSIONAL, NA PROMOÇÃO DO PROTAGONISMO E DO EMPREENDEDORISMO E NA IDENTIFICAÇÃO E ACESSO A MERCADOS, COM VISTAS À MELHORIA DA QUALIDADE DE VIDA DO POVO DE MINAS GERAIS.

PÚBLICO ALVO: O PÚBLICO-ALVO DO PROJETO SÃO AGRICULTORES FAMILIARES (PRODUTORES, ARTESÃOS, PESCADORES, GARIMPEIROS), ASSENTADOS DA REFORMA AGRÁRIA, COMUNIDADES QUILOMBOLAS, MULHERES E JOVENS, BEM COMO AS POPULAÇÕES ATINGIDAS PELA SECA RESIDENTES NO NORTE DE MINAS, NA REGIÃO CENTRAL E NOS VALES DO JEQUITINHONHA, MUCURI, SÃO MATEUS.

2421 - INSTITUTO DE DESENVOLVIMENTO DO NORTE E NORDESTE DE MINAS GERAIS

AÇÃO : 1100 - COMBATE À POBREZA RURAL E À MIGRAÇÃO LABORAL

Produto : PROJETO APOIADO Unidade de Medida : PROJETO

DETALHAMENTO DO PRODUTO: PROJETOS COMUNITÁRIOS APOIADOS ATRAVÉS DE INVESTIMENTO FINANCEIRO PARA INCLUSÃO PRODUTIVA (EX. FABRIQUETA DE FARINHA), INFRAESTRUTURA BÁSICA (EX. GALPÃO MULTIUSO) E DE NATUREZA SOCIAL (EX. CRECHES COMUNITÁRIAS)

FINALIDADE: CONTRIBUIR PARA A DIMINUIÇÃO DAS VULNERABILIDADES SOCIOECONÔMICAS DOS ESPAÇOS REGIONAIS COM MAIOR INCIDÊNCIA DE SECAS E SEU ENTORNO, A PARTIR DE AÇÕES QUE LEVEM À DINAMIZAÇÃO DA ECONOMIA DA REGIÃO E AO FORTALECIMENTO DA BASE SOCIAL, ORGANIZANDO A SOCIEDADE CIVIL, PROMOVENDO A COORDENAÇÃO E A COOPERAÇÃO ENTRE OS ATORES LOCAIS, COM ÊNFASE NA POPULAÇÃO RURAL, E BUSCANDO ALTERNATIVAS DE ABSORÇÃO DE MÃO DE OBRA, DE FORMA A EVITAR A MIGRAÇÃO LABORAL.

Regiões	Físico			Financeiro		
	Programado PPAG	Executado Jan/Ago	%	Programado PPAG	Executado Jan/Ago	%
Central	0	0	-	0,00	38.920,07	-
Jequitinhonha / Mucuri	1	0	0,00	1.000,00	0,00	0,00
Norte de Minas	28	0	0,00	1.531.213,00	0,00	0,00
Total	29	0	0,00	1.532.213,00	38.920,07	2,54

Obs: Valores incluem todas as Fontes de Recursos

SITUAÇÃO ORÇAMENTÁRIA - RECURSOS DO FEM (FONTE 71)

G.F.P	Crédito inicial (A)	Crédito autorizado (B)	Empenhado (C)	Liquidado(D)	Saldo de crédito (B-C)
3.71.1	800.000,00	500.000,00	54.535,22	45.220,45	445.464,78
TOTAL	800.000,00	500.000,00	54.535,22	45.220,45	445.464,78

Dados atualizados até 2/11/2014 - Fonte: ARMAZÉM SIAFI

DEMONSTRATIVO DA EXECUÇÃO DOS PROGRAMAS E AÇÕES VINCULADOS AO FUNDO DE ERRADICAÇÃO DA MISÉRIA (FEM)

DEMONSTRATIVO DE EXECUÇÃO FÍSICA E FINANCEIRA - JAN A AGO DE 2014

PROGRAMA : 701 - APOIO À ADMINISTRAÇÃO PÚBLICA

UNIDADE RESPONSÁVEL : 1941 - SECRETARIA DE ESTADO DE PLANEJAMENTO E GESTÃO

OBJETIVO: DESENVOLVER AÇÕES ADMINISTRATIVAS E FINANCEIRAS VISANDO A GARANTIR RECURSOS HUMANOS, MATERIAIS, FINANCEIROS, TÉCNICOS E INSTITUCIONAIS NECESSÁRIOS À EXECUÇÃO DAS POLÍTICAS PÚBLICAS A CARGO DO ESTADO DE MINAS GERAIS.

PÚBLICO ALVO: UNIDADES E GERENTES EXECUTORES DE PROGRAMAS E AÇÕES A CARGO DO ESTADO DE MINAS GERAIS.

1941 - EGE-SECRETARIA DE ESTADO DE PLANEJAMENTO E GESTÃO

AÇÃO : 2106 - RECURSOS PARA CONTRAPARTIDA A CONVÊNIOS

Produto : APORTE REALIZADO. Unidade de Medida : APORTE

DETALHAMENTO DO PRODUTO: APORTES REALIZADOS PARA VIABILIZAR A EXECUÇÃO DE RECURSOS DE CONTRAPARTIDA DO ESTADO A CONVÊNIOS ASSINADOS. OS APORTES SÃO DIFERENTEMENTE CONTABILIZADOS CONSIDERANDO CADA GRUPO DE DESPESA E CONVÊNIO, AINDA QUE OCORRAM EM UMA MESMA AÇÃO OU MEDIANTE O MESMO DECRETO SIMULTANEAMENTE.

FINALIDADE: ATENDER ÀS DESPESAS DE CONTRAPARTIDA A CONVÊNIOS CELEBRADOS PELO ESTADO DE MINAS GERAIS, GARANTINDO A REALIZAÇÃO DE PARCERIAS PARA FINANCIAMENTO DE PROJETOS ESTRATÉGICOS.

Regiões	Físico			Financeiro		
	Programado PPAG	Executado Jan/Ago	%	Programado PPAG	Executado Jan/Ago	%
Estadual	55	53	96,36	130.779.084,00	0,00	0,00
Total	55	53	96,36	130.779.084,00	0,00	0,00

Obs: Valores incluem todas as Fontes de Recursos

SITUAÇÃO ORÇAMENTÁRIA - RECURSOS DO FEM (FONTE 71)

G.F.P	Crédito inicial (A)	Crédito autorizado (B)	Empenhado (C)	Liquidado(D)	Saldo de crédito (B-C)
3.71.3	11.100.000,00	310.857,48	0,00	0,00	310.857,48
TOTAL	11.100.000,00	310.857,48	0,00	0,00	310.857,48

Dados atualizados até 2/11/2014 - Fonte: ARMAZÉM SIAFI

Os recursos alocados de forma centralizada na Ação 2016 – “Recursos para Contrapartida a Convênios” são transferidos ao longo do exercício financeiro para cada um dos órgãos/entidades executores das políticas públicas, na medida em que são firmados os respectivos convênios de entrada de recursos. Tal procedimento está em conformidade com a Política de Aplicação dos Recursos do Fundo de Erradicação da Miséria - FEM, definida pelo Grupo Coordenador, segundo a qual parte dos recursos da Fonte 71 deverão ser priorizados na execução das despesas de contrapartida aos convênios celebrados pelo Estado de Minas Gerais, de forma a garantir a realização de parcerias para financiamentos de projetos estratégicos.